

CONFIDENCIAL

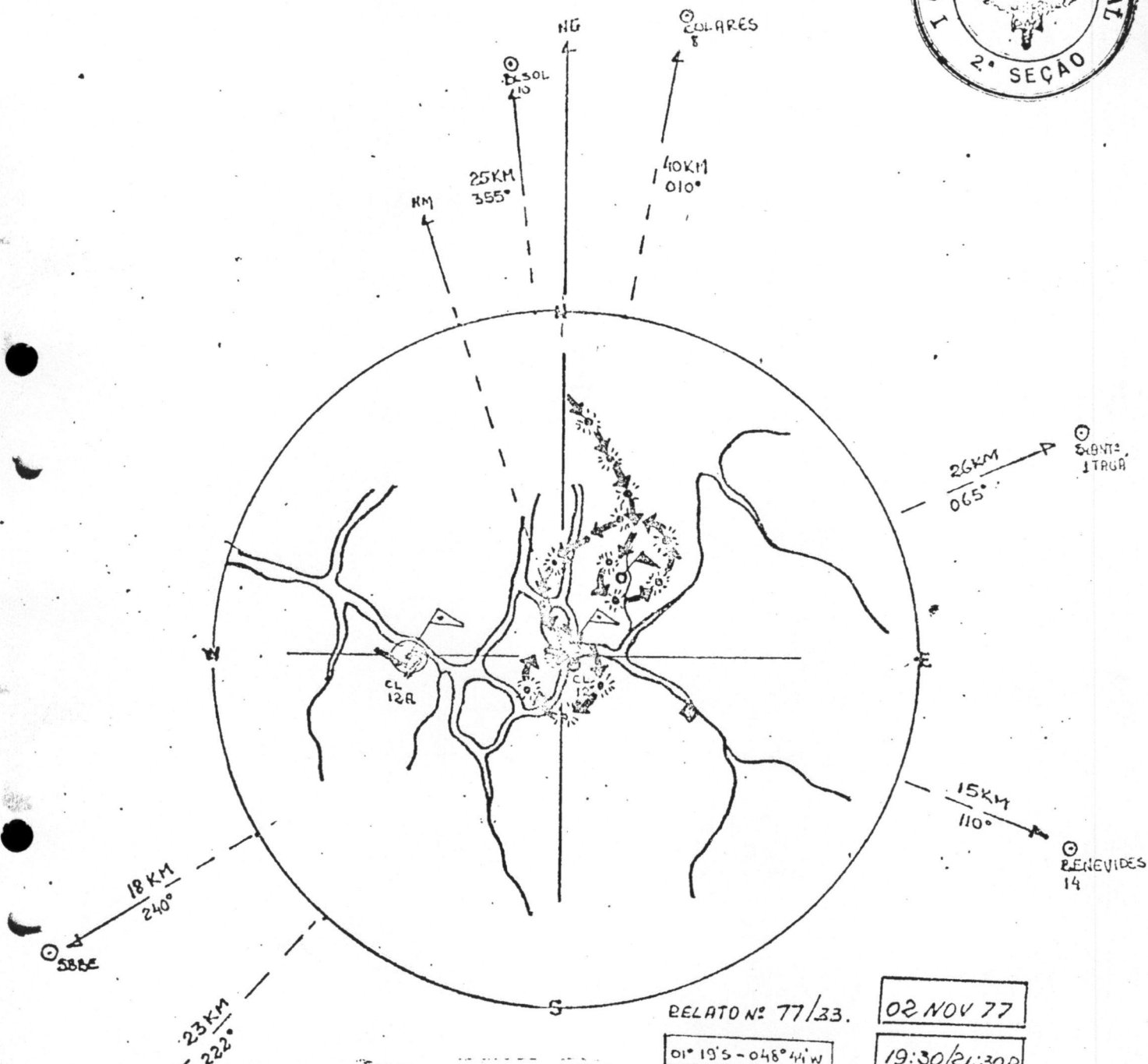

RELATO Nº 77/33.

02 NOV 77

01° 19'S - 048° 44'W

19:30/21:30P



CONF DENCIAL

01. REG Nº 019
02. LOCAL: Município de COLARES/Pa
03. DATA/HORA: 05 Nov 77 - às 01:00 horas
04. DESCRIÇÃO: Corpo luminoso
05. COR: Amarela avermelhada
06. FORMA: Indefinida
07. TAMANHO APARENTE: 3cm
08. MOVIMENTO: Trajetória reta, efetuando curva após para a esquerda, Sentido de deslocamento Oeste/Leste.

09. VELOCIDADE: Baixa (menos de 300Km/h)
10. ALTITUDE: 2.000m (estimada)
11. DISTÂNCIA: 15.000m (estimada)
12. OBSERVADOR(ES): Equipe do A2/I COMAR

13. NOTA: Nítida impressão de pouso n'água.

— 000 —

01. REG Nº 020
02. LOCAL: Município de COLARES/Pa
03. DATA/HORA: 05 Nov 77 - às 02:15 horas
04. DESCRIÇÃO: Corpo luminoso
05. COR: Azulada, intensidade luminosa variável
06. FORMA: Circular
07. TAMANHO APARENTE: . . .
08. MOVIMENTO: Trajetória reta sobre a água.

09. VELOCIDADE: Média (acima de 300 Km/h)
10. ALTITUDE: . . .
11. DISTÂNCIA: 8.000m (estimada)
12. OBSERVADOR(ES): Equipe do A2/I COMAR

13. NOTA: Deslocamento no sentido Sudoeste/Norte, não ganhou altura, foi observado uma luminosidade refletida n'água até as 03:25 horas.

CONFIDENCIAL

CONFIDENCIAL

26



01. REG Nº 021
02. LOCAL: Baía do Marajó - Canal do Navio
03. DATA/HORA: 05 Nov 77 - às 03:00 horas
04. DESCRIÇÃO: Corpo luminoso
05. COR: Amarelada
06. FORMA: Indefinida
07. TAMANHO APARENTE: . . .
08. MOVIMENTO: Trajetória reta, procedente do Sul.
09. VELOCIDADE: Média (-300 Km/h)
10. ALTITUDE: Baixa
11. DISTÂNCIA: 3.000m (estimada)
12. OBSERVADOR(ES): Sr MARCELINO FERREIRA CARDOSO
13. NOTA: Pousou n'água em frente ao farol de Colares. Um farol de busca foi acionado como se tentassem localizar o OVNI (provavelmente um barco que passava), entretanto, o relator não identificou embarcação às proximidades. O CL deslocou-se N.
14. ANEXO: Cópia de 01 (um) croquis.
_____ 000 _____

01. REG Nº 022
02. LOCAL: Baía do Marajó - Canal do Navio
03. DATA/HORA: 05 Nov 77 - às 03:00 horas
04. DESCRIÇÃO: Corpo luminoso
05. COR: Amarelada
06. FORMA: Indefinida
07. TAMANHO APARENTE: . . .
08. MOVIMENTO: Trajetória reta, procedente do rumo Belém(S/SE)
09. VELOCIDADE: Média
10. ALTITUDE: Baixa (estimada), após 30m.
11. DISTÂNCIA: 2.000m (estimada)
12. OBSERVADOR(ES): Sr RÓSIO DE OLIVEIRA
13. NOTA: O OVNI pousou defronte do farol de Colares. Uma camaroeira (barco) que passava, acendeu o farol de busca, tentando localizar o CL. Após isto o barco dirigiu-se para o Norte. O CL voltou a parecer onde havia pousado e deslocou-se a baixa altura (30m) rumo Noroeste/Norte.

CONFIDENCIAL

ANEXO DO REG Nº 021

CONFIDENCIAL

APAGOU
05 NOV 77
05:30P

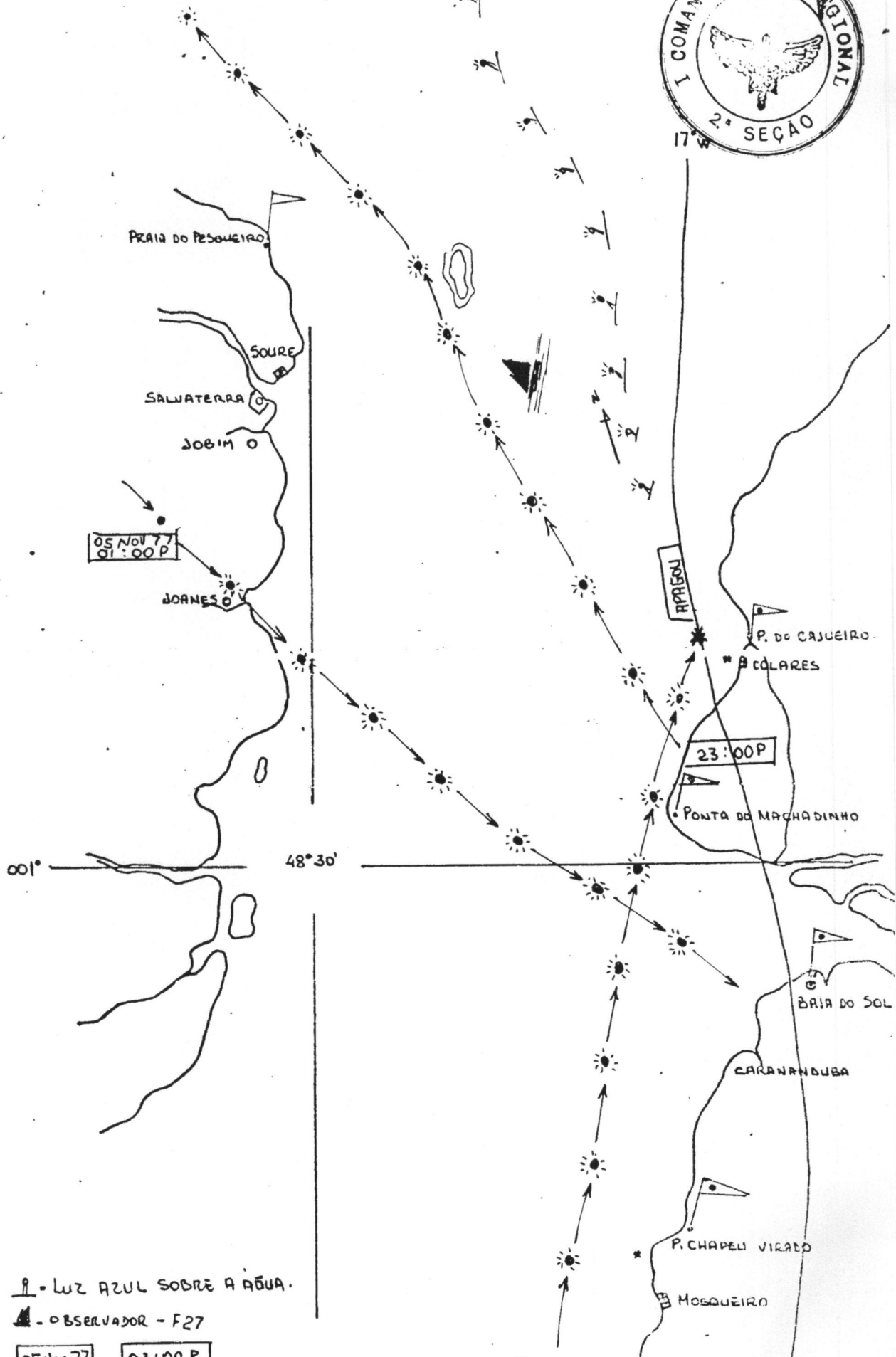

1 - LUZ AZUL SOBRE A ÁGUA.

2 - OBSERVADOR - F27

05 NOV 77 02:00P

CONFIDENCIAL

ARX.184,p.28/160



01. REG Nº 023
02. LOCAL: Município de COLARES/Pa
03. DATA/HORA: 05 Nov 77 - às 03:00 horas
04. DESCRIÇÃO: Corpo luminoso
05. COR: Avermelhada
06. FORMA: Indefinida
07. TAMANHO APARENTE: 8 a 10cm
08. MOVIMENTO: Trajetória reta, no rumo Noroeste/Sul (Soure/Pa).
09. VELOCIDADE: Variável
10. ALTITUDE: 100m (estimada)
11. DISTÂNCIA: 5.000m (estimada)
12. OBSERVADOR(ES): Equipe do A2/I COMAR
13. NOTA: Observado o deslocamento desde um ponto sobre a água em frente ao Farol de Colares (2.000m da margem).

— 000 —

01. REG Nº 024
02. LOCAL: Município de COLARES/Pa
03. DATA/HORA: 05 Nov 77 - às 18:26 horas
04. DESCRIÇÃO: Corpo(s) luminoso(s).
05. COR: Amarela avermelhada
06. FORMA: Indefinida (à vista)
07. TAMANHO APARENTE: 2,5cm
08. MOVIMENTO: Trajetória reta, no sentido Sudoeste/Nordeste.
09. VELOCIDADE: Média (acima de 300 Km/h)
10. ALTITUDE: 1.500m (estimada)
11. DISTÂNCIA: 1.200m (estimada)
12. OBSERVADOR(ES): Equipe do A2/I COMAR
13. NOTA: Foram observados efeitos eletroestáticos e magnéticos durante um período de 20 minutos. Obtidos os ângulos Vert. -12.6, 08.3 e 05.9 e Horiz. 042.1, 221.2 e 220.3 (teodolito).
14. ANEXO: Cópia de 05 (cinco) fotografias.

CONFIDENCIAL

CONFIDENCIAL

ANEXO 1 DO REG Nº 024

20

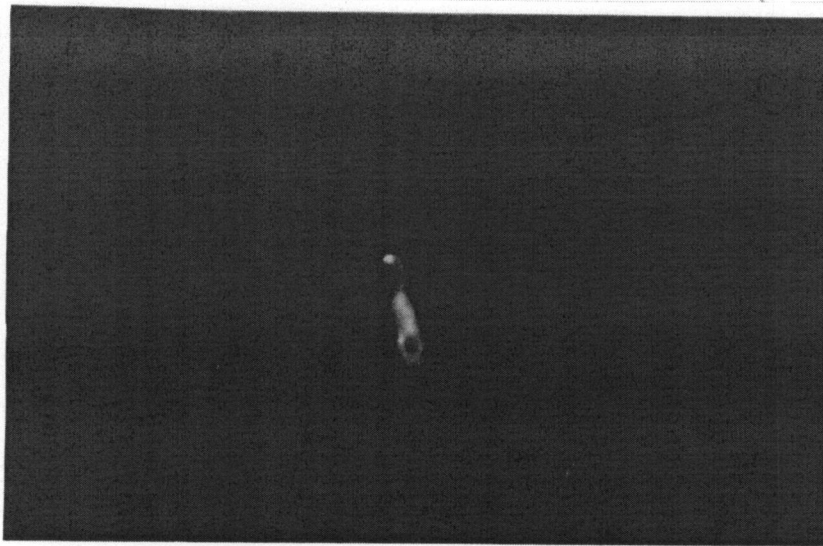

1 - 0 - 77/24

LOCAL : COLARES-PA DATA/HORA: 05.11.77, às 18:26P

Alt: 2.000m Dst: 1.500m Obt: 5.6 1/30seg.

Equipamento:

MINOLTA SRT 101, Lente ROKKOR ZOOM 100/200mm 1:5.6

Filme RE-2475 1000asa.

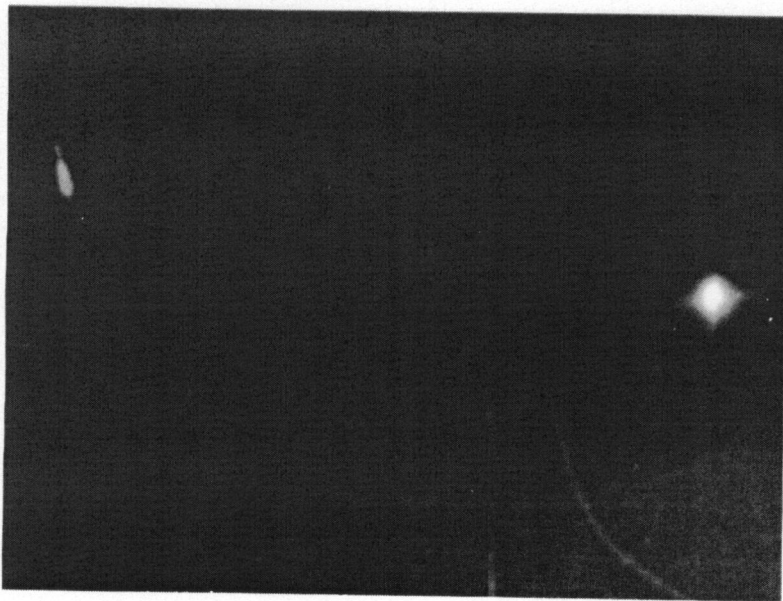

1 - 0 - 77/24B - DETALHES.

CONFIDENCIAL

CONFIDENCIAL

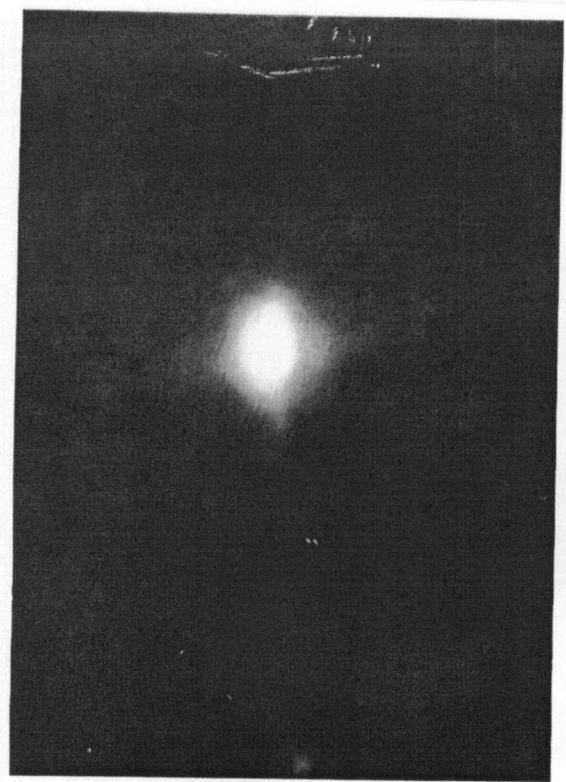

2-0-77/24 A - DETALHE

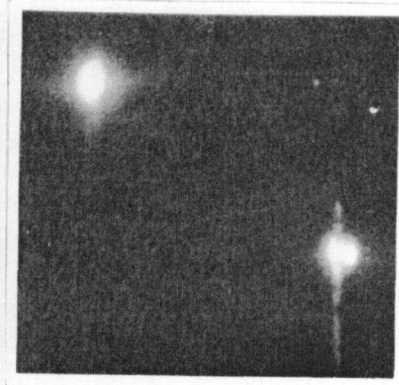

2-0-77/24

LOCAL - COLARES PA
DATA/HORA - 05 Nov 77, às 18:26P

Equipamento-

MINOLTA SRT 101, Lente ROKKOR
ZOOM 100/200mm 1:5.6

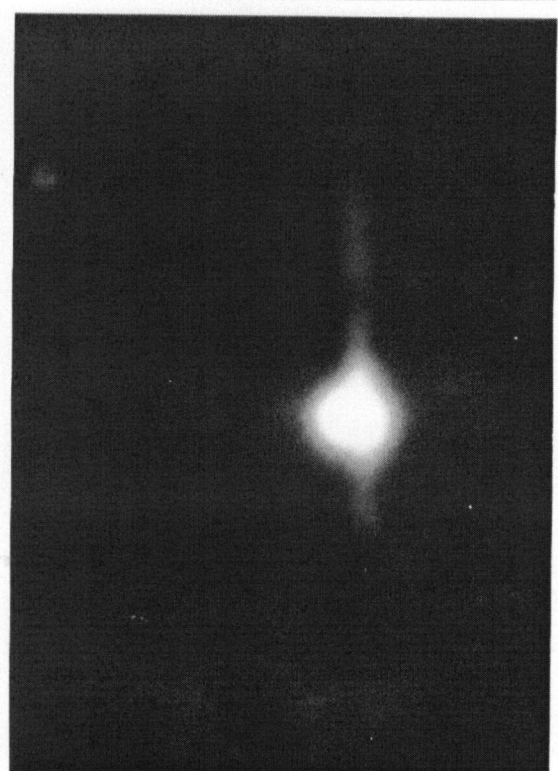

2-0-77/24 B - DETALHE

CONFIDENCIAL

CONFIDENCIAL



01. REG Nº 025
02. LOCAL: Rio Guamã - Travessia Bujaru/Belém
03. DATA/HORA: 05 Nov 77 - às 19:30 horas
04. DESCRIÇÃO: Corpo luminoso
05. COR: Amarela, forte intensidade luminosa.
06. FORMA: Indefinida
07. TAMANHO APARENTE: 20 cm
08. MOVIMENTO: Irregular, reta inicialmente e depois curva 360º (NW/SE)

09. VELOCIDADE: Baixa (-200Km/h)
10. ALTITUDE: 2.300m (estimada)
11. DISTÂNCIA: 500m (estimada)
12. OBSERVADOR(ES): Sr UBIRATAN PINON FRIAS e Srta CELIA MONTE-NEGRO

13. NOTA: O OVNI movimentava-se em linha reta, ao chegar na margem D do rio efetuou uma curva de 360º, voltando ao rumo inicial, acelerando, passou a grande velocidade (supersônica). Desapareceu em subida.

— 000 —

01. REG Nº 026
02. LOCAL: Município de COLARES/Pa
03. DATA/HORA: 06 Nov 77 - às 05:08 horas
04. DESCRIÇÃO: Corpo luminoso
05. COR: Amarela, forte intensidade luminosa.
06. FORMA: Indefinida
07. TAMANHO APARENTE: 5 cm
08. MOVIMENTO: Trajetória reta, sentido Sul/Norte.

09. VELOCIDADE: Média
10. ALTITUDE: Baixa
11. DISTÂNCIA: 3.000m (estimada)
12. OBSERVADOR(ES): Sr ROBERTO DOS ANJOS SILVA

13. NOTA: Emitia lampejos azulados de forte intensidade (comparou a solda elétrica).

CONFIDENCIAL

CONFIDENCIAL

01. REG Nº 027
02. LOCAL: Município de COLARES/Pa
03. DATA/HORA: 06 Nov 77 - às 05:20 horas
04. DESCRIÇÃO: Corpo luminoso
05. COR: Amarela avermelhada, lampejos azulados de intenso brilho.
06. FORMA: Indefinida
07. TAMANHO APARENTE: 10 cm
08. MOVIMENTO: Curvas ascendentes e descendentes, no sentido Sudo-este/Sul.
09. VELOCIDADE: Variável. Aceleração contínua.
10. ALTITUDE: Variável. 200m no ponto mais baixo.
11. DISTÂNCIA: 500m (estimada), na vertical.
12. OBSERVADOR(ES): Equipe do A2/I COMAR
13. NOTA: O OVNI procedeu a manobras inteligentes. Visão inicial: lampejos azulados à distância de 5.000m. Vôo picado e recuperação em velocidade supersônica. Duração da passagem: m/m 90 segundos. Ausência de ruído ou deslocamento de ar.
14. ANEXO: Cópia de 01(um) croquis e 03(três) fotografias.

— ooo —

01. REG Nº 028
02. LOCAL: Município de COLARES/Pa
03. DATA/HORA: 06 Nov 77 - às 05:25 horas
04. DESCRIÇÃO: Corpo luminoso
05. COR: Amarela avermelhada
06. FORMA: Indefinida
07. TAMANHO APARENTE: 3 cm
08. MOVIMENTO: Curva ascendente à esquerda, no sentido Noroeste/Nordeste.
09. VELOCIDADE: Supersônica
10. ALTITUDE: 1.500m (estimada)
11. DISTÂNCIA: 800m (estimada)
12. OBSERVADOR(ES): Equipe do A2/I COMAR
13. NOTA: Vôo picado com recuperação à esquerda à distância de 800m, prosseguindo em reta, sendo visíveis seus lampejos azulados. Duração da passagem: 30 segundos.
14. ANEXO: Cópia de 04(quatro) fotografias.

CONFIDENCIAL

CONFIDENCIAL

ANEXO 01 DO REG Nº 027

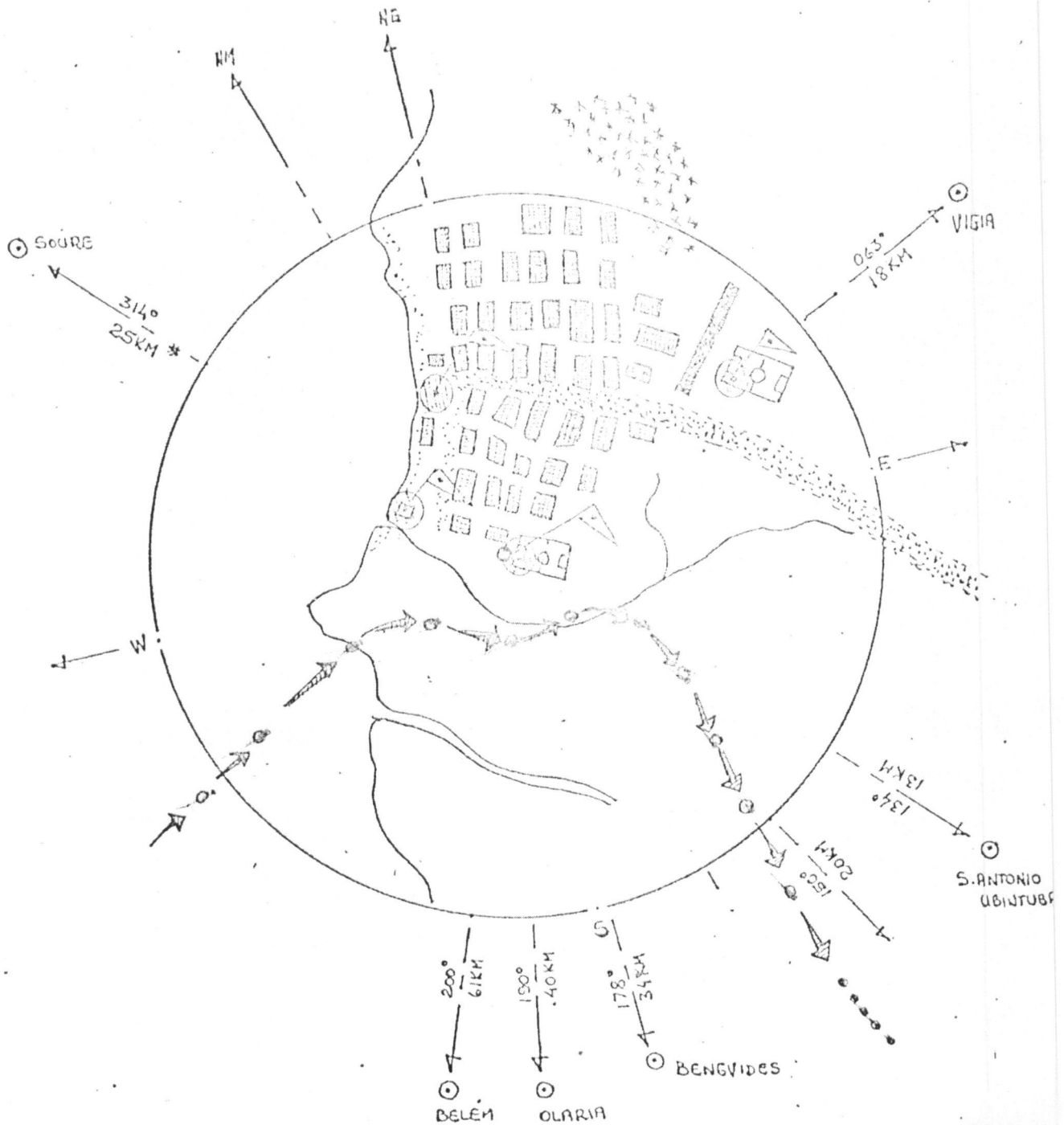

052° 40S - 048° 31W

● OBSERVA DO R

ARX 184, p. 34/160

CONFIDENCIAL

ANEXO 02 DO REG Nº 027



1 - 0-77/28

LOCAL-COLARES PA DATA/HORA- 06 Nov 77, às 05:20P

Alt-1.800m Dst-2.000m Obt- 5.6 1/30 seg.

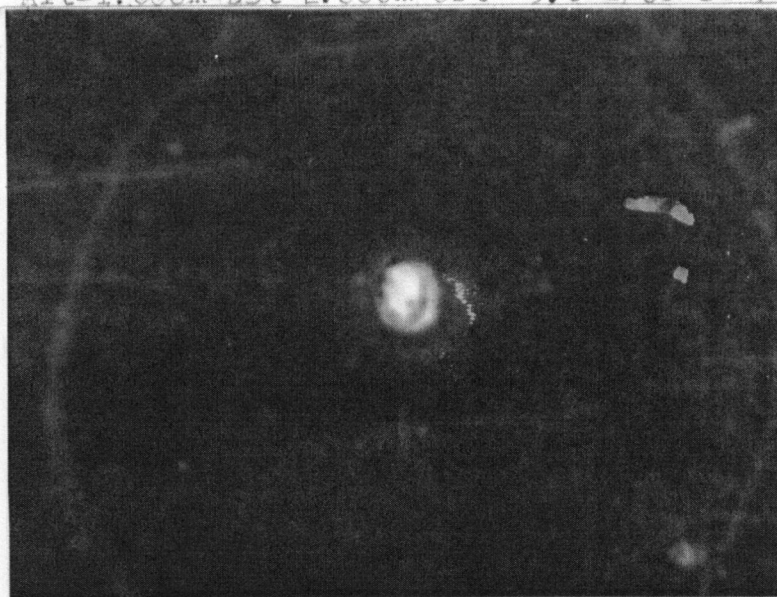

Equipamento:
MINOLTA SRT 101, Le
te ROKKOR ZOOM 100/
200mm 1:5.6.

100 1200 uM

2- 0-77/28

Alt - 800m Dst- 500m Obt -5.6 1/30seg.



CONFIDENCIAL

ANEXO DO REG Nº 028

ARX.184,p.35/160

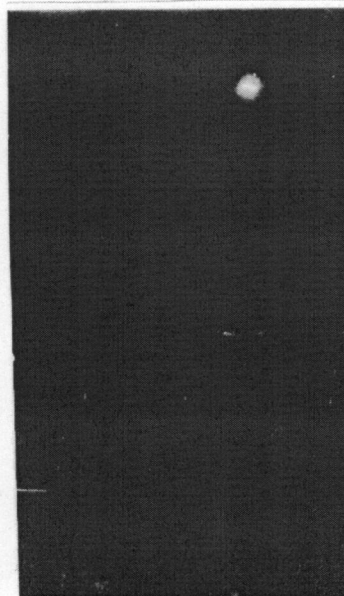

1-0-77/29

DETALHE (Amp.Normal)

LOCAL - COLARES PA+DATA/HORA 06 Nov77, às
05:25P

Alt- 1.500m Dst- 800m Obt 5.6 1/30seg.

Equipamento -

MINOLTA SRT 101, Lente ROKKOR ZOOM 100/200mm 1:5.6

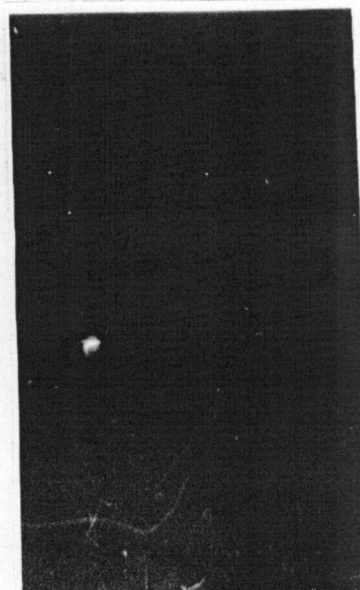

2-0-77/29

DETALHE

Alt- 1.500m Dst-2.000m Obt- 5.6 1/30seg.

CONFIDENCIAL

01. REG Nº 029
02. LOCAL: Santo Antonio do Ubituba - Município
03. DATA/HORA: 07 Nov 77 - às 05:20 horas
04. DESCRIÇÃO: Corpo luminoso
05. COR: Azul clara (quase cinza)
06. FORMA: Cilíndrica (oval)
07. TAMANHO APARENTE: 60 cm
08. MOVIMENTO: Trajetória reta, sentido Sudeste/Nordeste
09. VELOCIDADE: Média
10. ALTITUDE: 40m (estimada)
11. DISTÂNCIA: 400m (estimada)
12. OBSERVADOR(ES): Sr BENJAMIN AMADEU AMIN
13. NOTA: O OVNI, segundo o relator, emitia uma luminosidade de cor azul clara, dando a impressão de ser metálico. Não observou detalhes estruturais.

___ 000 ___

01. REG Nº 030
02. LOCAL: Praia Chapéu Virado - Mosqueiro/Pa
03. DATA/HORA: 07 Nov 77 - às 23:45 horas
04. DESCRIÇÃO: Corpo luminoso
05. COR: Amarela avermelhada
06. FORMA: Indefinida
07. TAMANHO APARENTE: 40 cm
08. MOVIMENTO: Trajetória reta, no sentido Norte/Sul (curva à esquerda).
09. VELOCIDADE: Baixa (-200 Km/h)
10. ALTITUDE: 100m (estimada)
11. DISTÂNCIA: 200m (estimada)
12. OBSERVADOR(ES): Sr UBIRATAN PINON FRIAS
13. NOTA: Após percorrer boa distância em linha reta, efetuou curva para a esquerda aprofundando NE(Colares). Desapareceu por interposição de árvores.

CONFIDENCIAL

CONFIDENCIAL

37



01. REG Nº 031
02. LOCAL: Município de COLARES/Pa
03. DATA/HORA: 07 Nov 77 - às 05:20 horas
04. DESCRIÇÃO: Corpo luminoso
05. COR: Amarela clara, emitindo lampejos azulados.
06. FORMA: Indefinida
07. TAMANHO APARENTE: 5cm
08. MOVIMENTO: Trajetória reta, no sentido Sudoeste/Noroeste.
09. VELOCIDADE: Média (500 Km/h)
10. ALTITUDE: 1.200m (estimada)
11. DISTÂNCIA: 1.500m (estimada)
12. OBSERVADOR(ES): Equipe do A2/I COMAR
13. NOTA: Ausência total de ruído.
14. ANEXO: Cópia de 03 (três) fotografias.

— 000 —

01. REG Nº 032
02. LOCAL: Município de COLARES/Pa
03. DATA/HORA: 08 Nov 77 - às 05:20 horas
04. DESCRIÇÃO: Corpo luminoso
05. COR: Amarela clara
06. FORMA: Indefinida
07. TAMANHO APARENTE: 1 cm
08. MOVIMENTO: Trajetória reta, no sentido Norte/Sul
09. VELOCIDADE: Supersônica
10. ALTITUDE: 6.000m (estimada)
11. DISTÂNCIA: 10.000 m (estimada)
12. OBSERVADOR(ES): Equipe do A2/I COMAR
13. NOTA: Obtidos ângulos Vert. 38.8 e Horiz. 183.2 (teodolito), no horizonte. Desaparecimento devido a distância.

CONFIDENCIAL

CONFIDENCIAL

ANEXO DO REG Nº 031

ARX. 184, p. 38/160

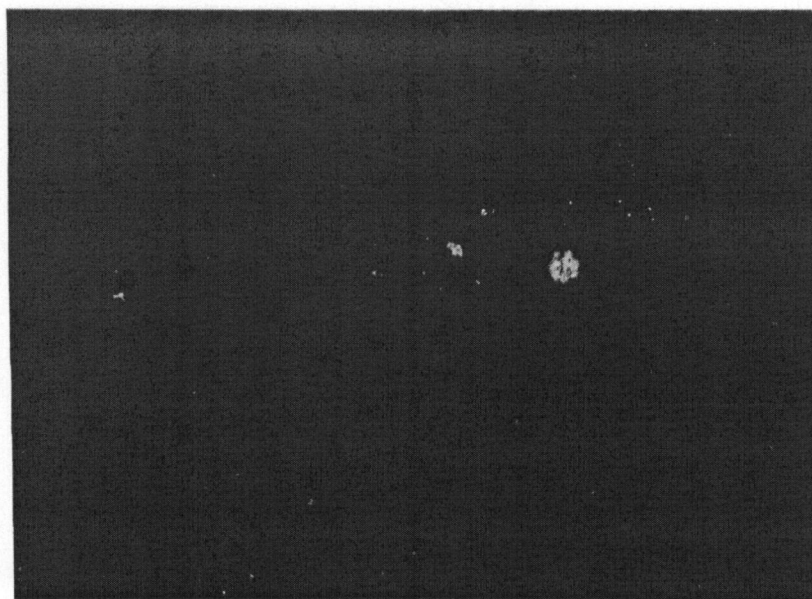

1 - 0-77/30

Alt- 1.500m Dst- 1.800m Obt 5.6 1/30 seg.

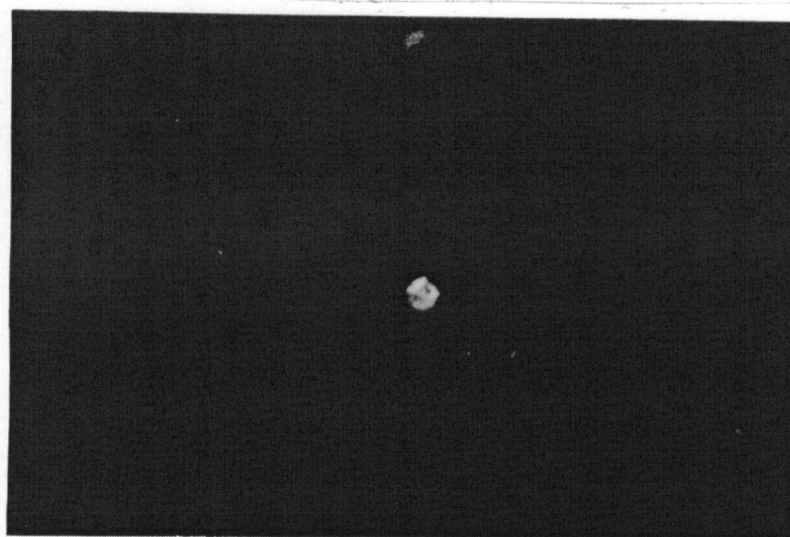

Equipamento-MINOLTA
SRT 101, Lente ROKKOR
ZOOM 100/200mm 1:5.6

2-0-77/30

Alt- 1.200m Dst- 1.500m Obt 5.6 1/30seg.



CONFIDENCIAL



01. REG Nº 033
02. LOCAL: Praia Chapéu Virado - Mosqueiro/Pa
03. DATA/HORA: 08 Nov 77 - às 00:45 horas
04. DESCRIÇÃO: Corpo luminoso
05. COR: Amarela avermelhada
06. FORMA: Indefinida
07. TAMANHO APARENTE: . . .
08. MOVIMENTO: Trajetória curva, sentido Sudeste/Noroeste.
09. VELOCIDADE: Baixa (-20 Km/h)
10. ALTITUDE: 100m (estimada)
11. DISTÂNCIA:
12. OBSERVADOR(ES): Sr UBIRATAN PINON FRIAS e Srta CELIA MONTENEGRO.
13. NOTA: Efetuou curva aprofundando Colares (NE).

— 000 —

01. REG Nº 034
02. LOCAL: Município de COLARES/Pa
03. DATA/HORA: 08 Nov 77 - às 05:21 horas
04. DESCRIÇÃO: Corpo luminoso
05. COR: Amarela avermelhada
06. FORMA: Circular
07. TAMANHO APARENTE: 10cm
08. MOVIMENTO: Estacionário (Rumo Sul).
09. VELOCIDADE: . . .
10. ALTITUDE: 500m (estimada)
11. DISTÂNCIA: 1.200m (estimada)
12. OBSERVADOR(ES): Equipe do A2/I COMAR
13. NOTA: O OVNI surgiu e desapareceu repentinamente, tendo sido observado inicialmente por um dos presentes (Sra DEUZA, moradora do local). Não foi possível, pela rapidez, fazer o registro fotográfico.

CONFIDENCIAL

CONFIDENCIAL



01. REG Nº 035
02. LOCAL: Praia Chapéu Virado - Mosqueiro/Pa
03. DATA/HORA: 14 Nov 77 - às 23:15 horas
04. DESCRIÇÃO: Corpo luminoso
05. COR: Amarela avermelhada
06. FORMA: Indefinida
07. TAMANHO APARENTE: . . .
08. MOVIMENTO: Trajetória irregular (zig-zag), sentido SW/NE.
09. VELOCIDADE: Baixa (-200Km/h)
10. ALTITUDE: 100m (estimada)
11. DISTÂNCIA: 8.000m (estimada)
12. OBSERVADOR(ES): Sr UBIRATAN PINON FRIAS
13. NOTA: Ao atingir a Coroa Grande (Ilha), desviou acentuadamente sua rota para Colares.
14. ANEXO: Cópia de 01 (um) croquis.

— 000 —

01. REG Nº 036
02. LOCAL: Praia do Farol - Mosqueiro/Pa
03. DATA/HORA: 15 Nov 77 - às 00:15 horas
04. DESCRIÇÃO: Corpo luminoso
05. COR: Amarela avermelhada
06. FORMA: Indefinida
07. TAMANHO APARENTE: 10 cm
08. MOVIMENTO: Trajetória reta, no sentido Oeste/Leste.
09. VELOCIDADE: Baixa (-50 Km/h)
10. ALTITUDE: 60m (estimada)
11. DISTÂNCIA: 3.000m (estimada)
12. OBSERVADOR(ES): Sr UBIRATAN PINON FRIAS e Srta CELIA MONTENEGRO.
13. NOTA: Ao chegar sobre a Ponta do Machadinho (Ilha de Colares), o OVNI ganhou altura, aumentando a velocidade, emitindo lampejos azulados em direção do solo.

CONFIDENCIAL

CONFIDENCIAL

ANEXO DO REG Nº 035

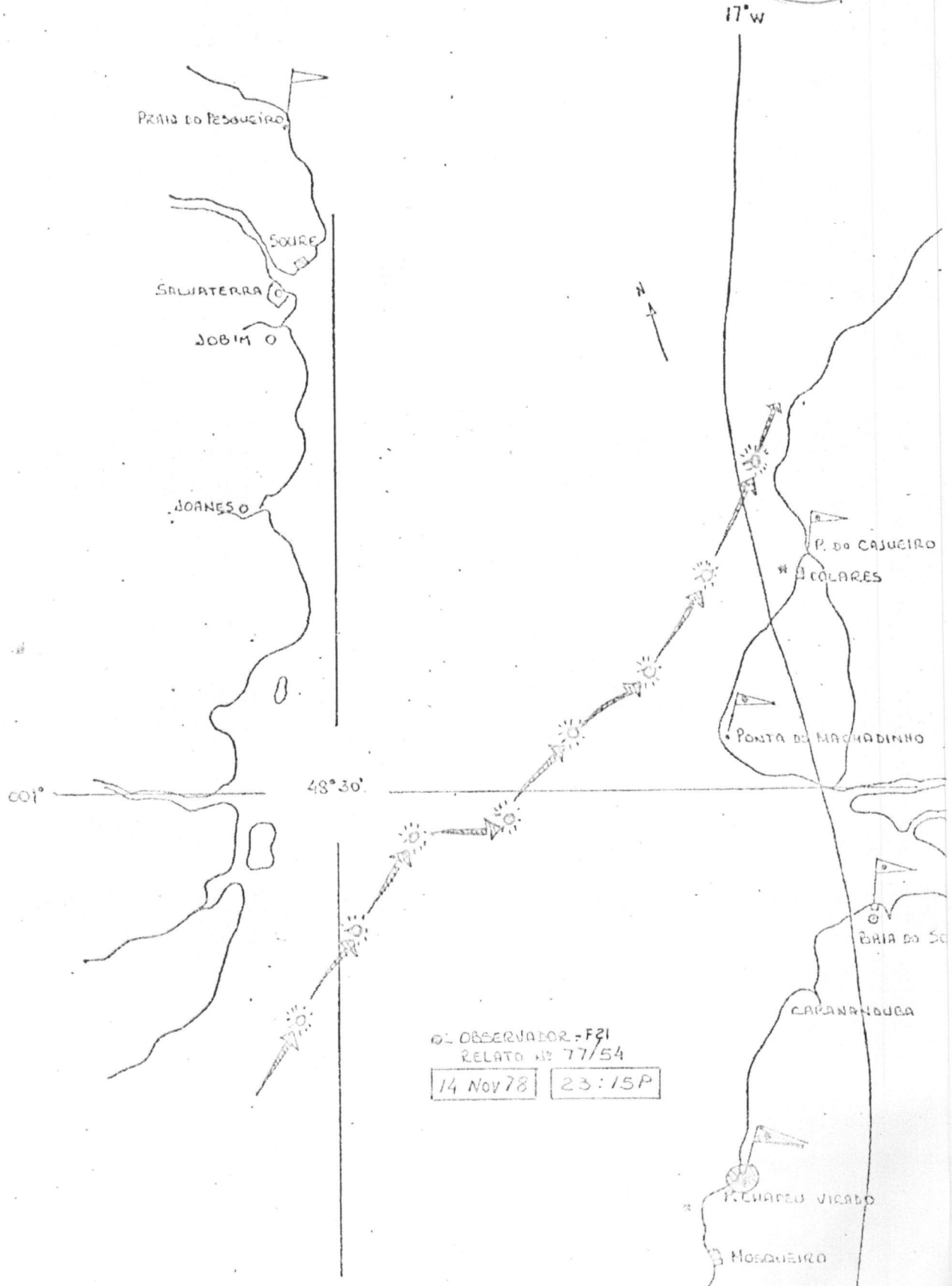

OL OBSERVADOR - F21
RELATO Nº 77/54

14 Nov 78

23:15P

CONFIDENCIAL

42



01. REG Nº 037
02. LOCAL: Baía do Sol - Mosqueiro/Pa
03. DATA/HORA: 18 Nov 77 - às 00:45 horas
04. DESCRIÇÃO: Corpo luminoso
05. COR: Amarela avermelhada
06. FORMA: Indefinida
07. TAMANHO APARENTE: 30cm
08. MOVIMENTO: Trajetória curva, em subida, no sentido Noroeste/Sudeste.
09. VELOCIDADE: Média (500 Km/h)
10. ALTITUDE: 300m (estimada)
11. DISTÂNCIA: 800m (estimada)
12. OBSERVADOR(ES): Sr UBIRATAN PINON FRIAS e Srta CELIA MONTENEGRO
13. NOTA: Ausência de ruído, visão obstruída por árvores.

___ 000 ___

01. REG Nº 038
02. LOCAL: Rodovia PA-16 - Km 8/3 (Belém-Mosqueiro/Pa)
03. DATA/HORA: 20 Nov 77 - às 23:58 horas
04. DESCRIÇÃO: Corpo luminoso
05. COR: Amarela avermelhada
06. FORMA: Indefinida
07. TAMANHO APARENTE: 5 cm
08. MOVIMENTO: Trajetória reta, no sentido Noroeste/Sudeste.
09. VELOCIDADE: Média (300Km/h)
10. ALTITUDE: 500m. (estimada)
11. DISTÂNCIA: 2.000m (estimada)
12. OBSERVADOR(ES): Ten Esp Av VASCONCELOS, 1S Q AT MT FLÁVIO e os Cíveis VIRGÍLIO (piloto) e ADERBAL MELLO (Engº Civil).
13. NOTA: O grupo ao chegar na Rodovia(4 minutos depois), observou novo deslocamento de um corpo luminoso, a baixa altura e baixa velocidade (100Km/h), pouco acima do nível das árvores, no sentido Norte/Sul.

CONFIDENCIAL

CONFIDENCIAL

43



01. REG Nº 039
02. LOCAL: Baía do Sol - Mosqueiro/Pa
03. DATA/HORA: 22 Nov 77 - às 03:20 horas
04. DESCRIÇÃO: Corpo luminoso
05. COR: Amarela fosca
06. FORMA: Indefinida
07. TAMANHO APARENTE: 10cm
08. MOVIMENTO: Trajetória curva, Sudoeste/Oeste. Efetuou duas voltas. 720°

09. VELOCIDADE: Variável. Piques de aceleração. Média (500Km/h)
10. ALTITUDE: 400m (estimada)
11. DISTÂNCIA: 600m (estimada). Afastou-se à distância de 2.000m
12. OBSERVADOR(ES): 1S Q AT MT FLÁVIO e os Civis UBIRATAN PINON FRIAS, Sra F.M. FREITAS COSTA e Srta CÉLIA MONTENEGRO.
13. NOTA: O OVNI movimentava-se em zig-zag dentro de uma trajetória curva. À distância de 2.000m procedeu a duas voltas completas, 720° descendente, aprofundando para Sudoeste (curvas fechadas).
14. ANEXO: Cópia de 10 (dez) fotografias.

___ 000 ___

01. REG Nº 040
02. LOCAL: Baía do Sol - Mosqueiro/Pa
03. DATA/HORA: 22 Nov 77 - às 04:25 horas
04. DESCRIÇÃO: Corpo luminoso
05. COR: Amarela avermelhada
06. FORMA: Indefinida
07. TAMANHO APARENTE: 5 cm
08. MOVIMENTO: Trajetória reta, no sentido Nordeste/Sudoeste.

09. VELOCIDADE: Grande (acima de 800 Km/h)
10. ALTITUDE: 300m (estimada)
11. DISTÂNCIA: 800m (estimada)
12. OBSERVADOR(ES): 1S Q AT MT FLÁVIO e os Civis UBIRATAN PINON FRIAS, Sra F.M. FREITAS COSTA e Srta CÉLIA MONTENEGRO.
13. NOTA: Desapareceu por interposição de árvores.

CONFIDENCIAL

CONFIDENCIAL

44



1-0-77/39

LOCAL - BAIÁ DO SOL PA DATA/HORA 22 Nov 77, às 03:20P

Alt - 400m. Data - 0000000000 6.2.1/30seg.

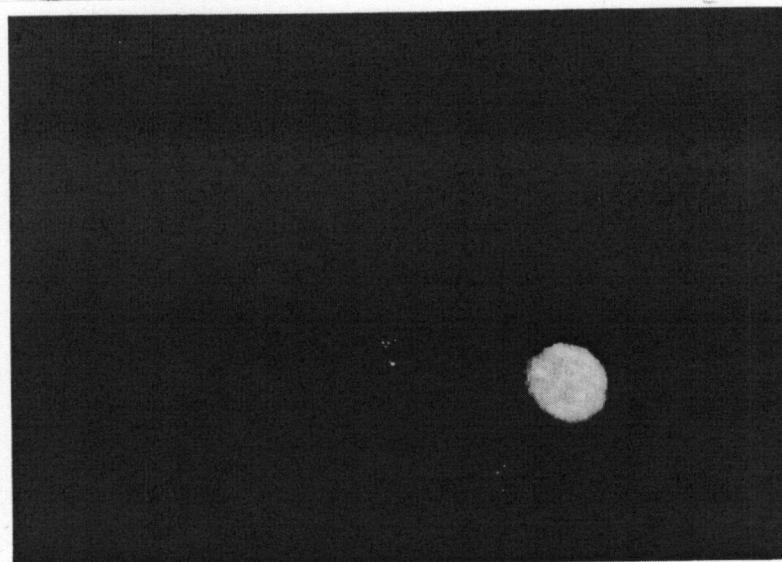

2-0-77/39

LOCAL - BAIÁ DO SOL PA DATA/HORA 22 Nov 77, às 03:20 P

