

CONFIDENCIAL

ARX. 184, p. 45/160
ANEXO 02 DO REG Nº 039

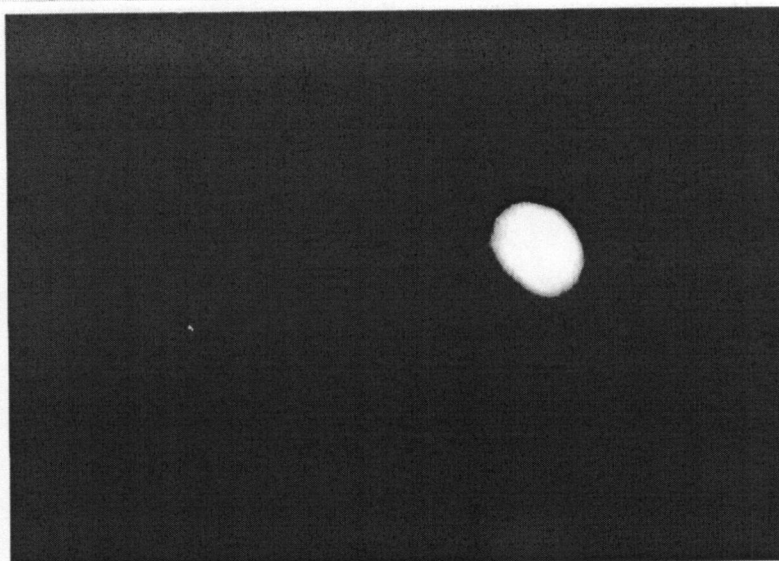

4-0-77/39 - BATA DO SOL DATA/HORA 22 Nov 77, às 03:20P
Alt- 300m Dst- 400m Obt- 6.3 1/30seg.

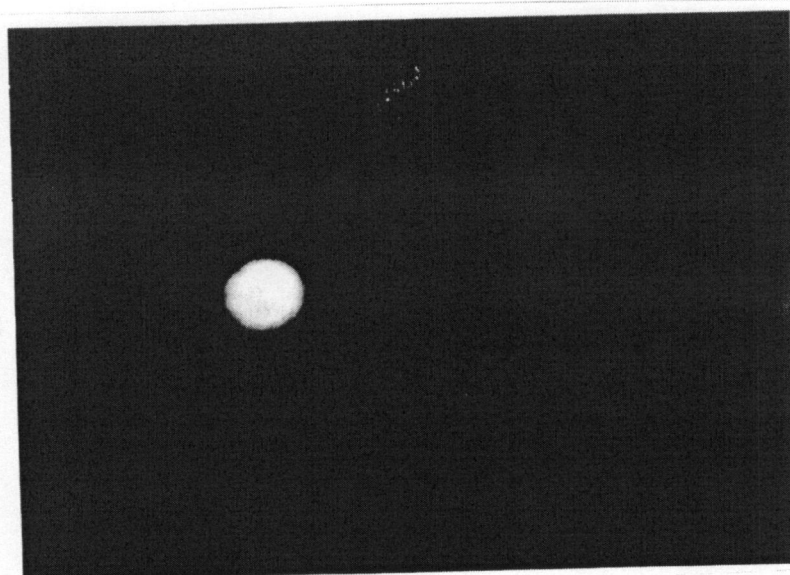

5-0-77/39 - BAIA DO SOL - DATA/HORA 22 Nov 77, às 03:20P
Alt-500m Dst-500m Obt 6.3 1/30 seg



CONFIDENCIAL

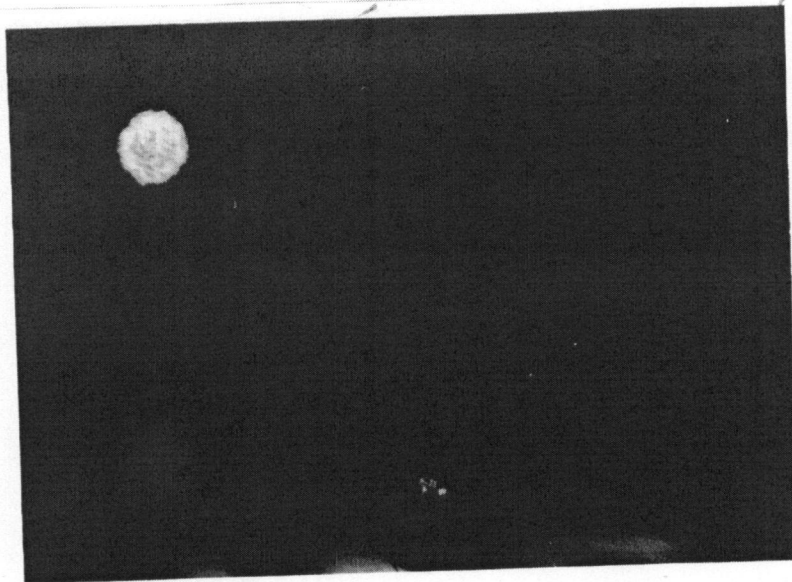
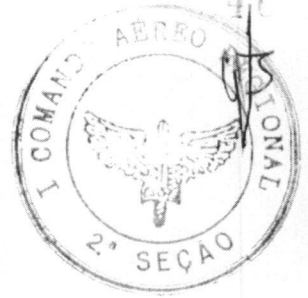

7-0-77/39 BAIA DO SOL - DATA/HORA 22 Nov 77, às 03:20P
Alt-500m Dst-600m Obt - 6.3 1/30seg.

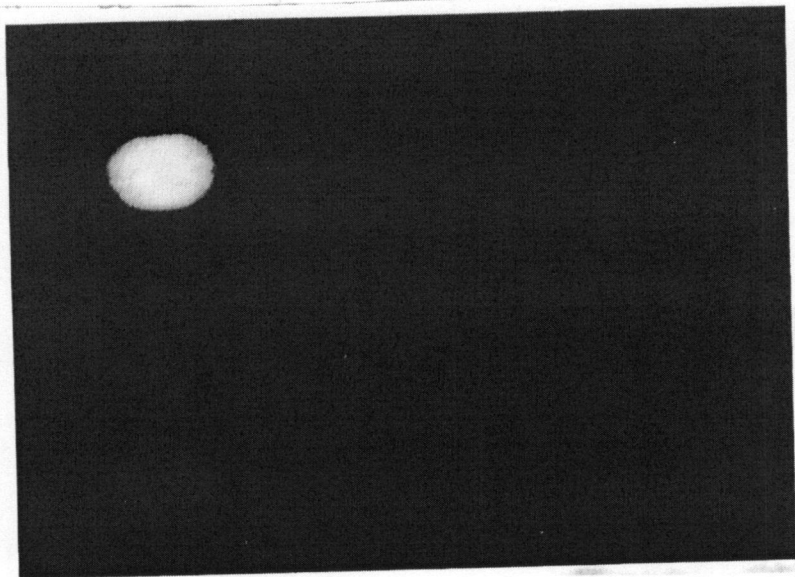

8-0-77/39 - BAIA DO SOL : DATA/HORA 22 Nov 77, às 03:20P
Alt - 400m Dst - 500m Obt 6.3 1/30seg.

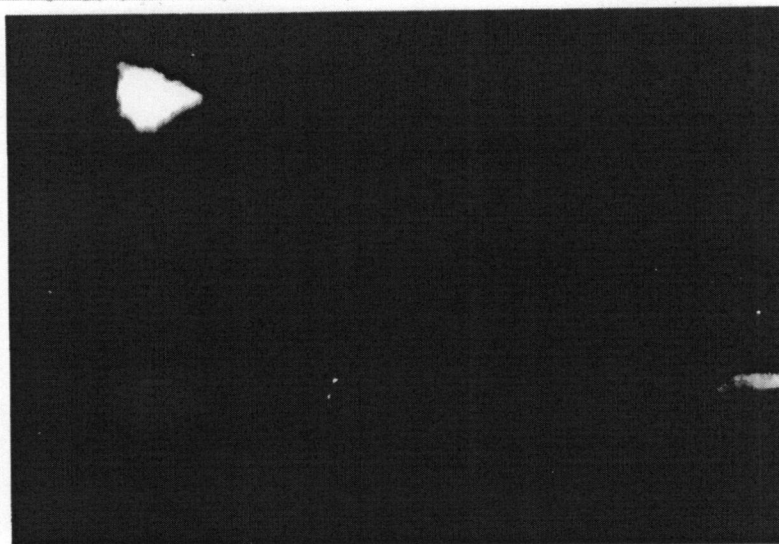

Arx. 384, p. 47/160

ANEXO 04 DO REG Nº 039

CONF DENCIAL

47

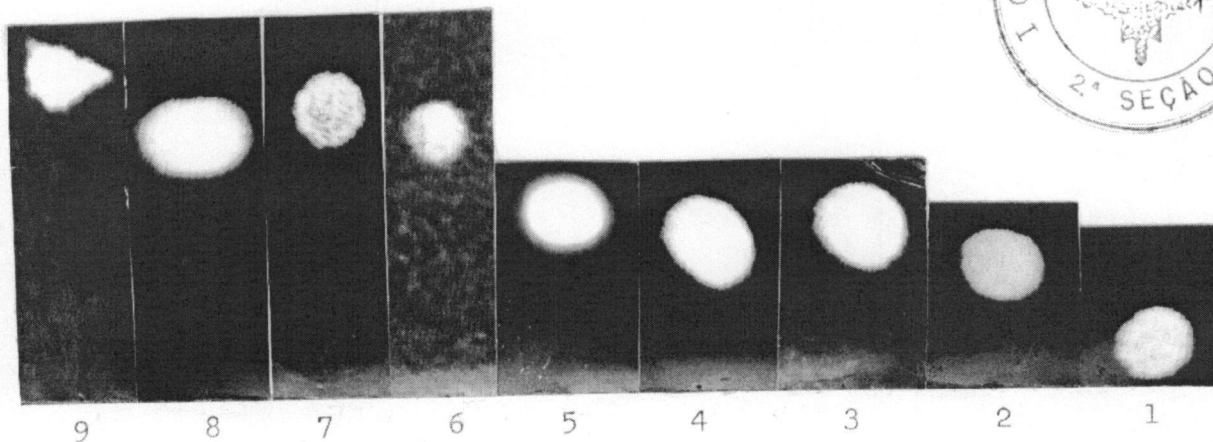

SÉRIE. 1 a 9-0-77/39 - DETALHES

EQUIPAMENTO:

YASCHICA ELETRO35 TLS

Lente 400mm 1:6.3

CONFIDENCIAL

01. REG Nº 041
02. LOCAL: Baía do Sol - Mosqueiro/Pa
03. DATA/HORA: 22 Nov 77 - às 05:18 horas
04. DESCRIÇÃO: Corpos luminosos (2)
05. COR: Amarela fosca
06. FORMA: Indefinida (à vista)
07. TAMANHO APARENTE: 2 e 3 cm, respectivamente
08. MOVIMENTO: Elemento A: Trajetória reta.
Elemento B: Irregular (curva)
09. VELOCIDADE: Baixa(200Km/h), às vezes, piques de aceleração constante.
10. ALTITUDE: 1.500m(estimada)
11. DISTÂNCIA: 1.500m(estimada)
12. OBSERVADOR(ES): 1S Q AT MT FLAVIO e os Civis UBIRATAN PINON FRIAS, Sra F.M. FREITAS COSTA e Srta CELIA MONTENEGRO
13. NOTA: Sentido de deslocamento.Elemento A:Sul/Norte. Elemento B: Sul/Nordeste. O elemento B ao atingir a distância de 300m (afastamento) cortou a proa do B para a esquerda. Em seguida retornou ao rumo Nordeste (novo corte de proa).
14. ANEXO: Cópia de um croquis e seis fotografias.

— 000 —

01. REG Nº 042
02. LOCAL: Baía do Marajó - Rota Soure/Belém (CESSNA 206)
03. DATA/HORA: 23 Nov 77 - às 09:30 horas
04. DESCRIÇÃO: Aeromóvel (OVNI)
05. COR: Cinza clara (metálica-fosca)
06. FORMA: Oval
07. TAMANHO APARENTE: 1,50m
08. MOVIMENTO: Trajetória reta, no sentido Sudeste/Leste
09. VELOCIDADE: Baixa (-100Km/h)
10. ALTITUDE: 30m (altitude da aeronave: 70m)
11. DISTÂNCIA: 3.000m (estimada)
12. OBSERVADOR(ES): Sr IVALDO VIEGAS PANTOJA
13. NOTA: O relator havia decolado de um aeródromo próximo a cidade de Soure/Pa, afastou-se cerca de 4.000m, quando observou abaixo de seu nível de voo um OVNI de forma oval. Desviou seu rumo para a Ilha do Marajó e retomou o rumo, prosseguindo.
14. ANEXO: Cópia de 01 (um) croquis.

CONFIDENCIAL

CONFIDENCIAL

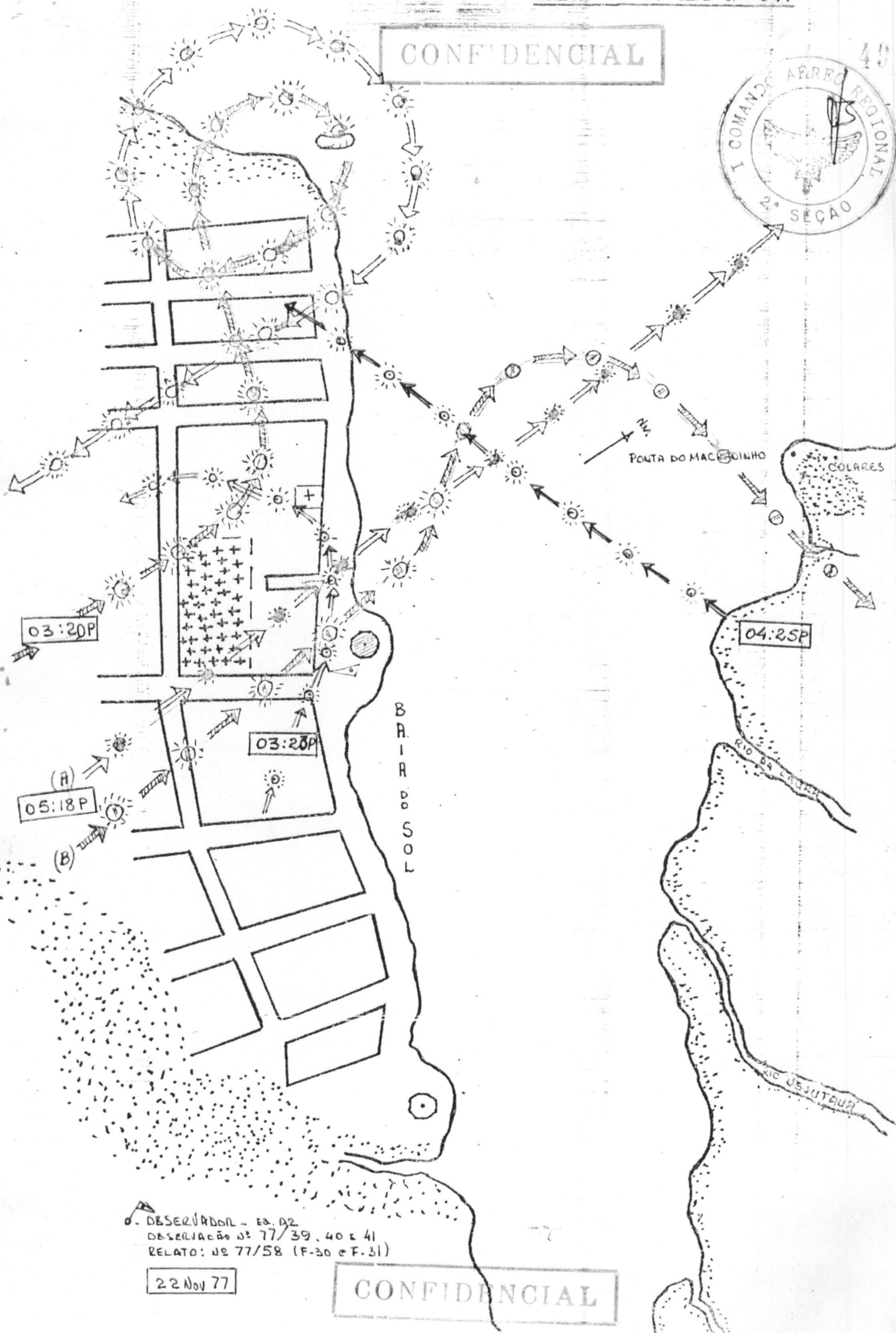
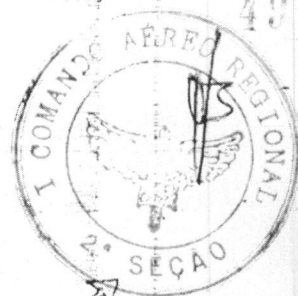

DESERVADOR - ES. 02
OBSERVAÇÃO Nº 77/39, 40 e 41
RELATO: Nº 77/58 (F-30 e F-31)

22 Nov 77

CONFIDENCIAL

CONFIDENCIAL

ANEXO 02 DO REG Nº 041

ARX. 184, p. 50/160

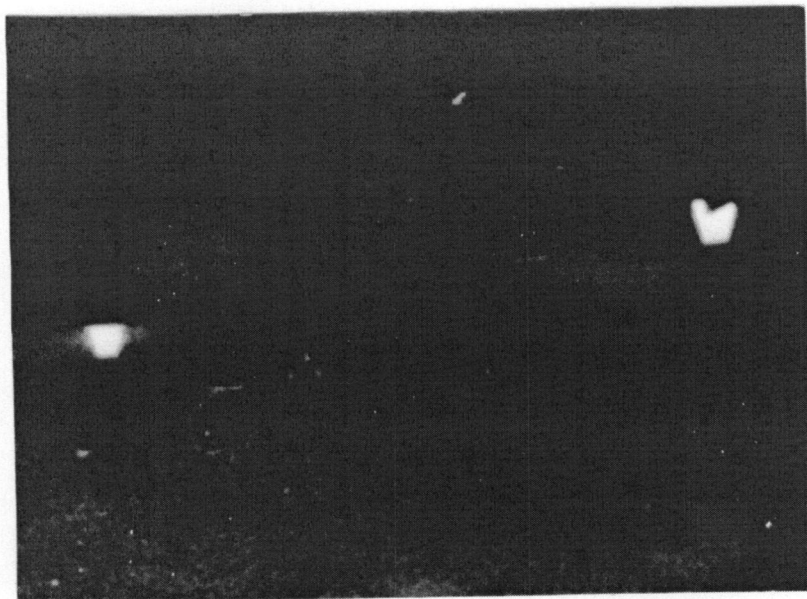

1-0-77/41 - BAIA DO SOL - DATA/HORA 22 Nov 77, às 05:18P
Alt- 1.500m Dst-1.500m Obt- 6.3 1/30seg.



2-0-77/41 - BAIA DO SOL - DATA/HORA 22 Nov 77, às 05:18P
Alt- 1.500m Dst- 1.500m Obt 6.3 1/30seg

CONFIDENCIAL

CONFIDENCIAL

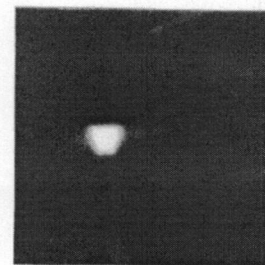
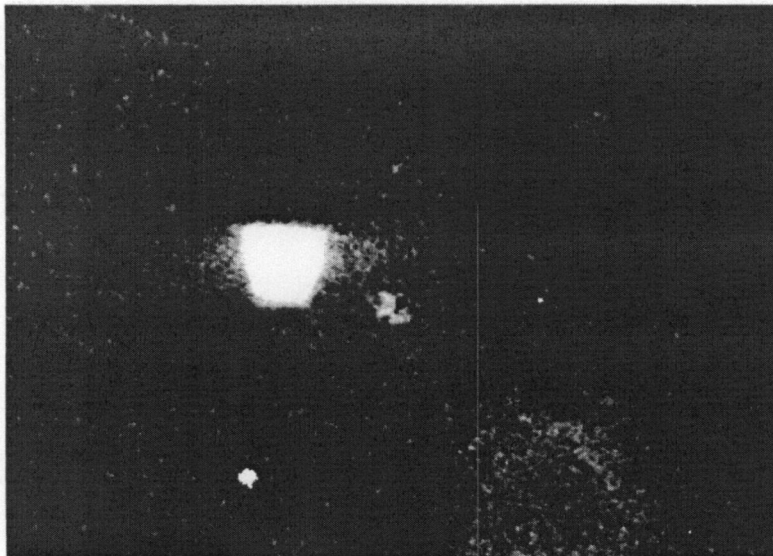

DETALHE (Amp. Norm.)

1-0-77/41 A -BAIA DO SOL - DATA/HORA 2º Nov 77, às 05:18P

Alt- 1.500m Dst-1.500m Obt- 6.3 1/30seg.

EQUIPAMENTO:

YASCHICA ELETRO TLS 35

Lente 400mm 1:6.3

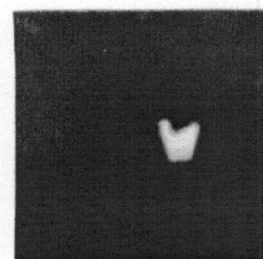
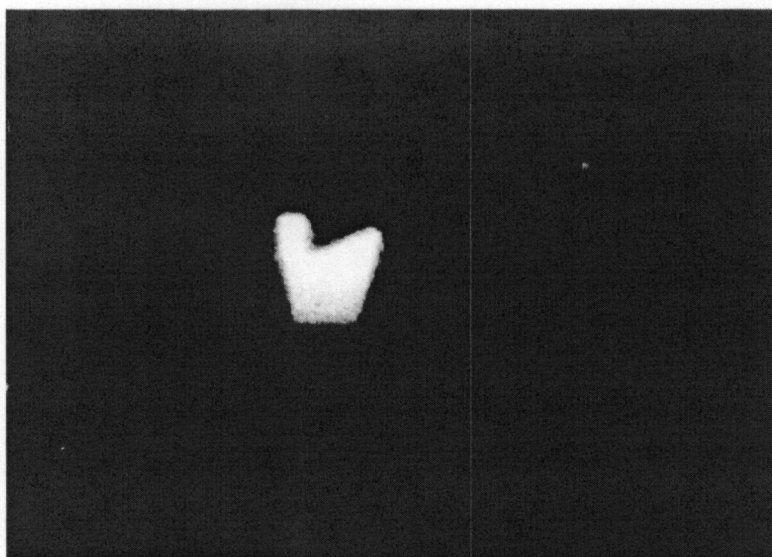

DETALHE (Amp. Norm.)

1-0-77/41 -DETALHE

Alt- 1.500m Dst- 1.500m Obt- 6.3 1/30seg.

CONFIDENCIAL

CONFIDENCIAL

ANEXO DO REG Nº 042

52

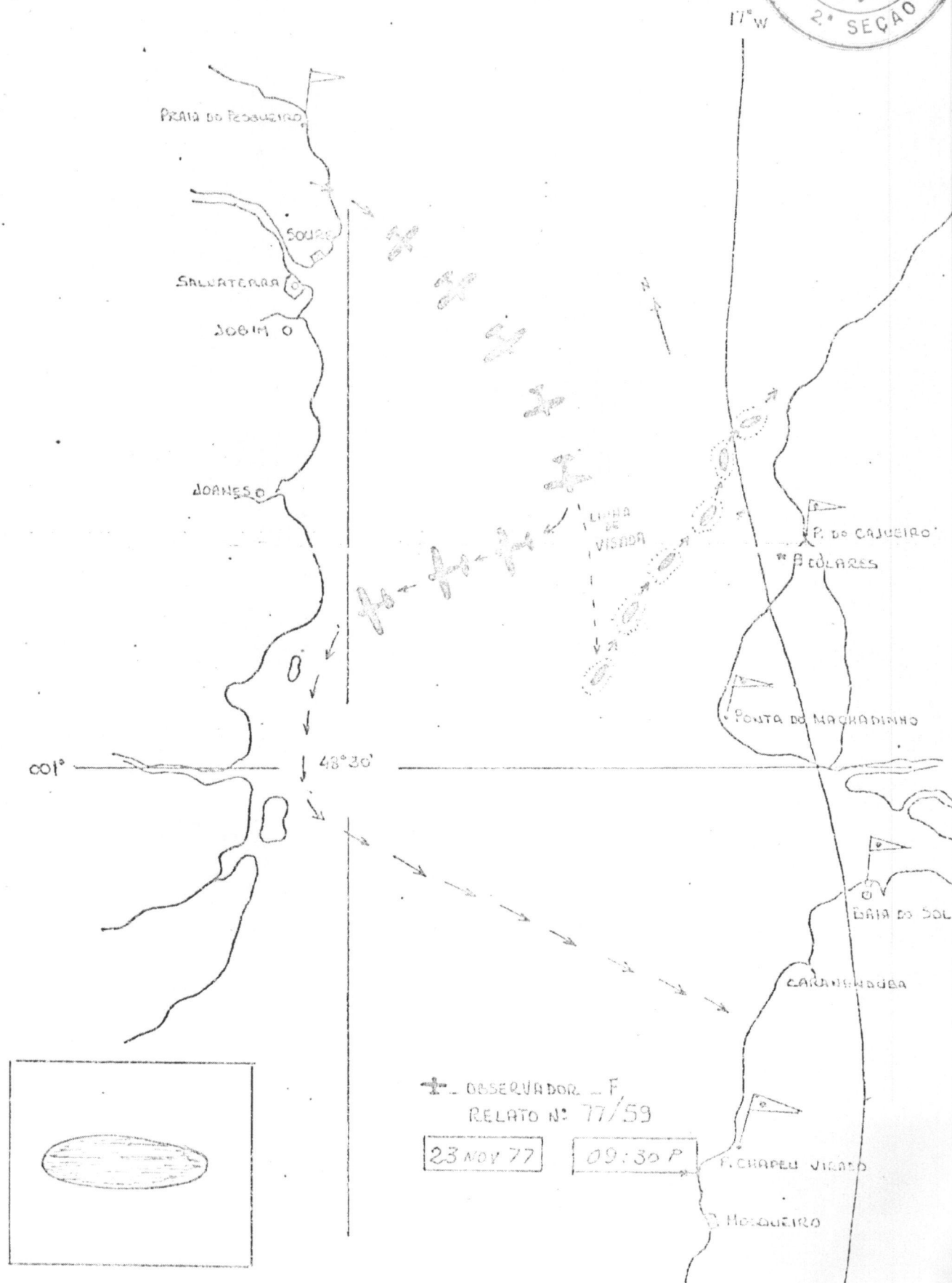

✚ OBSERVADOR - F
RELATO Nº 77/59

23 NOV 77

09:30 P

CONFIDENCIAL

ARX. 184, p. 53/160



01. REG Nº 043
02. LOCAL: Município de COLARES/Pa
03. DATA/HORA: 23 Nov 77 - às 09:30 e 10:30 horas
04. DESCRIÇÃO: Aeromóvel (OVNI)
05. COR: Vermelha, brilho metálico na parte superior
06. FORMA: Oval (cilíndrica)
07. TAMANHO APARENTE: 1,00m de comprimento por 0,50m de diâmetro.
08. MOVIMENTO: Trajetória reta, no sentido Sudeste/Noroeste.
09. VELOCIDADE: Grande (maior que um avião à reação)
10. ALTITUDE: 1.200m (estimada)
11. DISTÂNCIA: 1.500m (estimada)
12. OBSERVADOR(ES): Sr ANTONIO FERREIRA
13. NOTA: O OVNI movimentava-se ondulando (como folha ao vento), parava, girava em torno de si mesmo e deslocava-se rápido como se recebesse impulsos. Após várias evoluções, aumentou mais ainda sua velocidade, desaparecendo no rumo do nascente.
14. ANEXO: Cópia de 02 (dois) croquis.

— 000 —

01. REG Nº 044
02. LOCAL: Campinas da Vigia - Município da VIGIA/Pa
03. DATA/HORA: 25 Nov 77 - às 19:30 horas
04. DESCRIÇÃO: Corpo luminoso
05. COR: Luminosidade reflexa
06. FORMA: Fuso (conóide)
07. TAMANHO APARENTE: 3,00 x 0,60m
08. MOVIMENTO: Irregular, oscilando lateralmente.
09. VELOCIDADE: Baixa
10. ALTITUDE: 100m (estimada)
11. DISTÂNCIA: 100m (estimada)
12. OBSERVADOR(ES): Padre ALFREDO DE LA O
13. NOTA: Ausência de ruído, Possuía luzes de cores verde, vermelha e amarela, as quais acendiam intermitentemente no sentido horário. Aumentou subitamente a velocidade e desapareceu no alto.

CONFIDENCIAL

CONFIDENCIAL

ANEXO 01 DOS REG 043

54

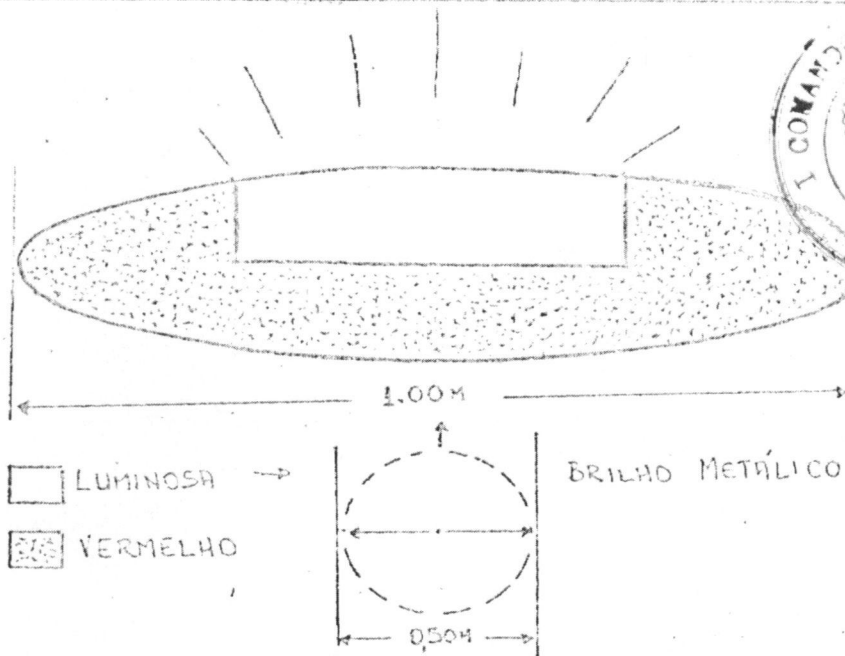

LOCAL : COLARES-PA

LAT. 00° 52' 40" S - LONG. 048° 31' 00" W

DATA : 23 NOV 77 - HORA 09:30/10:30 P (ESTIMADA).

COND. METEOROLÓGICAS : NIL, CÉU CLARO.

DESENHO (ADAPTADO) DE ACÓRDO COM ORIGINAL

1977 - 23.11 - 09:30/10:30P- RELATO 59A - CL 8 - F44 - Objeto Aéreo (não era avião), de forma oval-cilindrica, cor Vermelha/ e brilho metálico na parte superior; deslocava-se com grande / velocidade (maior que a de avião à jato), no sentido SE/NE, a baixa altura (1.000/1.200m), passando à distância de 1.500m do observador; media aproximadamente 1.00m de comprimento por // 0,50m de largura (diâmetro); movimentava-se de maneira irregular (o que chamou atenção do Relator) como se fosse uma folha ao vento, parava rapidamente, girava e se deslocava com velocidade, como se recebesse impulsos; após efetuar várias evoluções, aumentou muito sua velocidade e em linha reta desapareceu para o lado do nascente um pouco para o Norte (NE) (sic),

NR - O Relator encontrava-se sozinho, mais acredita que outras pessoas também viram o "objeto".

CONFIDENCIAL

ANEXO 02 DOS REG Nº 043

ARX. 184, p. 55/160

55

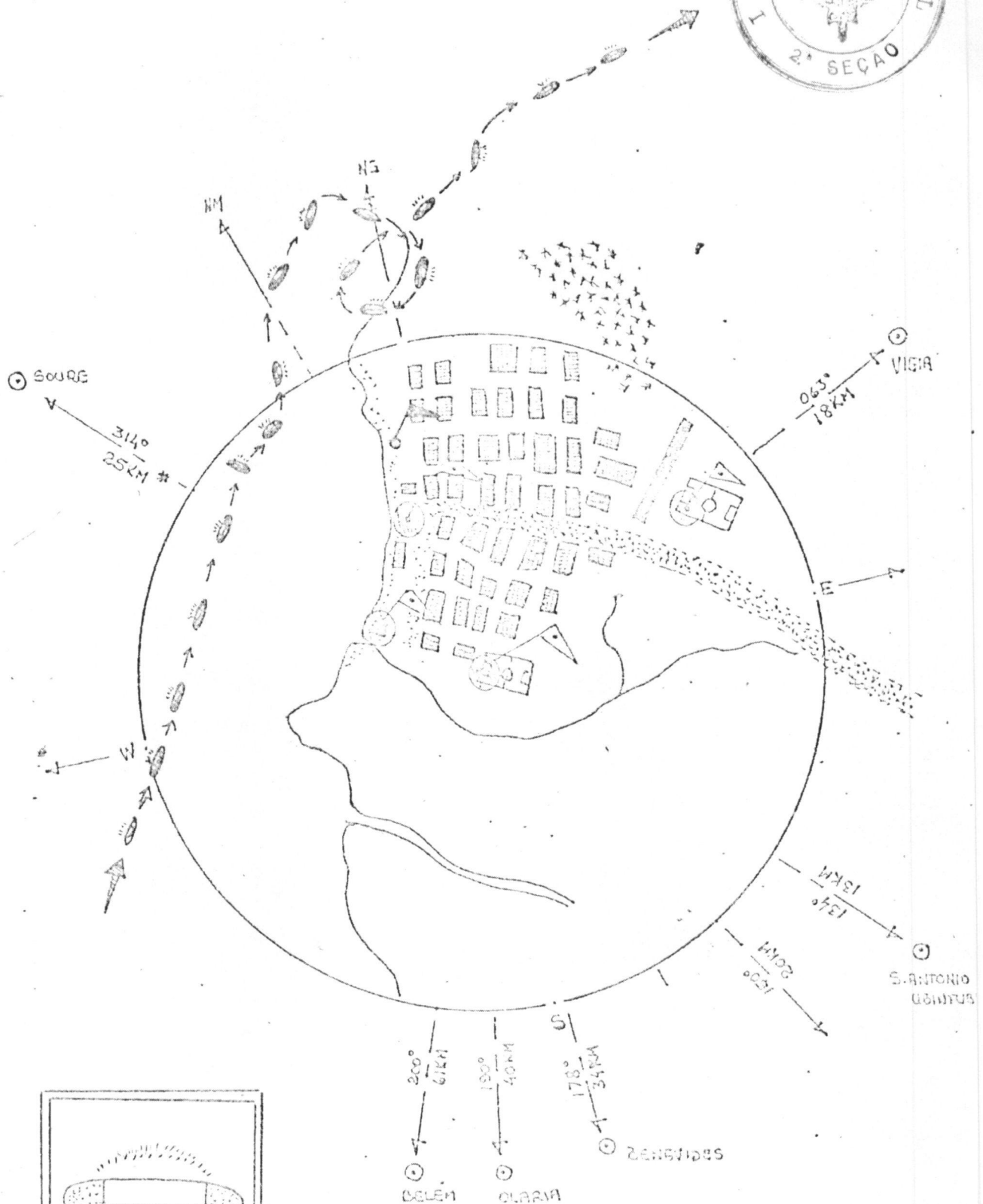

052° 40.5 - 043° 31W

OL. OBSERVADOR
RELATO Nº 77/59A

23 NOV 77

09:30/10:30P

CONFIDENCIAL



01. REG Nº 045
02. LOCAL: Município de COLARES/Pa
03. DATA/HORA: 26 Nov 77 - às 00:55 horas
04. DESCRIÇÃO: Corpo luminoso
05. COR: Amarela avermelhada muito intensa
06. FORMA: Indefinida
07. TAMANHO APARENTE: Indeterminado
08. MOVIMENTO: Irregular, no sentido Noroeste/Sudeste
09. VELOCIDADE: Variável
10. ALTITUDE: 50m (estimada)
11. DISTÂNCIA: 500m (estimada)
12. OBSERVADOR(ES): Equipe do A2/I COMAR
13. NOTA: Baixa velocidade até atingir a margem direita (Ilha de Colares), onde passou a movimentar-se com maior velocidade e de maneira irregular. Desapareceu por interposição de árvores, na Ponta do Bacuri.

— 000 —

01. REG Nº 046
02. LOCAL: Município de COLARES/Pa
03. DATA/HORA: 26 Nov 77 - às 05:15 horas
04. DESCRIÇÃO: Corpo luminoso
05. COR: Amarela, emitindo lampejos azulados.
06. FORMA: Indefinida
07. TAMANHO APARENTE: . . .
08. MOVIMENTO: Trajetória reta, no sentido Sudoeste/Leste.
09. VELOCIDADE: Grande (acima de 800Km/h)
10. ALTITUDE: 2.000m (estimada)
11. DISTÂNCIA: 10.000m (estimada)
12. OBSERVADOR(ES): Equipe do A2/I COMAR
13. NOTA: Não se ouviu ruído.

CONFIDENCIAL

CONFIDENCIAL

ARX.184/p.57/160

57



01. REG Nº 047
02. LOCAL: Baía do Sol - Mosqueiro/Pa
03. DATA/HORA: 26 Nov 77 - às 18:54 horas
04. DESCRIÇÃO: Corpo luminoso
05. COR: Amarela, luminosidade muito intensa.
06. FORMA: Indefinida
07. TAMANHO APARENTE: . . .
08. MOVIMENTO: Trajetória reta, no sentido Norte/Sul.
09. VELOCIDADE: . . .
10. ALTITUDE: 200m (estimada)
11. DISTÂNCIA: 2.000m (estimada)
12. OBSERVADOR(ES): Cap I Aer HOLLANDA e os Civis UBIRATAN PINON
FRIAS e MILTON MENDONÇA
13. NOTA: A luminosidade do OVNI aumentava à medida que este penetra-
va no campo de luz, provocado pelo nascer da lua. Dessa
pareceu encoberto pela copa das árvores.

— ooo —

01. REG Nº 048
02. LOCAL: Ponta do Machadinho - Ilha de COLARES/Pa
03. DATA/HORA: 27 Nov 77 - às 02:00 horas
04. DESCRIÇÃO: Corpos luminosos (2)
05. COR: Amarela avermelhada
06. FORMA: Indefinida
07. TAMANHO APARENTE: . . .
08. MOVIMENTO: Elemento A: Trajetória reta.
Elemento B: Estacionário
09. VELOCIDADE: Baixa
10. ALTITUDE: Baixa
11. DISTÂNCIA: 3.000m (estimada). Canal do Navio
12. OBSERVADOR(ES): Sr ROSIO DE OLIVEIRA
13. NOTA: O relator observou dois corpos luminosos. O de maior vo-
lume estacionário. O menor aproximou-se do maior e depois
disso deslocou-se a baixa altura no rumo de Belém.

CONFIDENCIAL

ARX. 184, p. 58/160

CONFIDENCIAL



01. REG Nº 049
02. LOCAL: Ponta de Machadinho - Ilha de COLARES/Pe
03. DATA/HORA: 27 Nov 77 - às 02:00 horas
04. DESCRIÇÃO: Corpos luminosos (3)
05. COR: Amarela avermelhada.
06. FORMA: Indefinida
07. TAMANHO APARENTE: 2,5 cm (moeda de 50 centavos)
08. MOVIMENTO: Variado. Evoluções em torno da Ponta do Machadinho
09. VELOCIDADE: Variável
10. ALTITUDE: . . .
11. DISTÂNCIA: 6.000m (estimada)
12. OBSERVADOR(ES): Sr RÓSIO DE OLIVEIRA
13. NOTA: Elemento A: Deslocou-se para NW dirigindo foco azulado para a água.
Elemento B: Deslocou-se para leste, sem emitir foco de luz.
Elemento C: Deslocou-se para Nordeste (COLARES), sem emitir foco.

___ 000 ___

01. REG Nº 050
02. LOCAL: Canal do Navio - Baía do Marajó - Pa
03. DATA/HORA: 27 Nov 77 - às 02:30 horas
04. DESCRIÇÃO: Corpo luminoso
05. COR: Amarela avermelhada
06. FORMA: Indefinida
07. TAMANHO APARENTE: 2,5cm
08. MOVIMENTO: Trajetória reta. Sudeste/Noroeste.
09. VELOCIDADE: Média
10. ALTITUDE: . . .
11. DISTÂNCIA: 400m (estimada)
12. OBSERVADOR(ES): Sr RÓSIO DE OLIVEIRA
13. NOTA: O OVNI focava em diversas direções um feixe de luz azulada. Não fazia ruído.

CONFIDENCIAL

CONFIDENCIAL



01. REG Nº 051
02. LOCAL: Canal do Quiririm - Baía do Marajó/Pa
03. DATA/HORA: 27 Nov 77 - às 02:40 horas
04. DESCRIÇÃO: Corpo luminoso
05. COR: Amarela avermelhada
06. FORMA: Indefinida
07. TAMANHO APARENTE: . . .
08. MOVIMENTO: Trajetória reta, no sentido Sudeste/Noroeste

09. VELOCIDADE: Baixa
10. ALTITUDE: 400m (estimada)
11. DISTÂNCIA: 5.000m (estimada)
12. OBSERVADOR(ES): Sr ELIAS DE OLIVEIRA

13. NOTA: O OVNI foi observado deslocando-se desde a Ponta do Machadinho, cruzando sobre a Ponta do Bacuri, em seguida para o mar (Noroeste).

— 000 —

01. REG Nº 052
02. LOCAL: Município de COLARES/Pa
03. DATA/HORA: 27 Nov 77 - às 19:10 horas
04. DESCRIÇÃO: Corpos luminosos (2)
05. COR: Amarela clara
06. FORMA: Indefinida
07. TAMANHO APARENTE: Indefinidos
08. MOVIMENTO: Elemento A: Trajetória reta.
Elemento B: Variável (curva fechada 360º)

09. VELOCIDADE: Média (acima de 600 Km/h)
10. ALTITUDE: 6.000m (estimada)
11. DISTÂNCIA: 6.000m (estimada)
12. OBSERVADOR(ES): Equipe do A2/I COMAR

13. NOTA: Os elementos estavam em rota paralela, ao atingirem o centro da abóbada um deles efetuou uma curva fechada de 360º e em seguida retomou o rumo original (NE/W). A passagem durou dois minutos.

CONFIDENCIAL

CONFIDENCIAL



- 01. REG Nº 053
- 02. LOCAL: Canal do Navio - Baía do Marajó/Pa
- 03. DATA/HORA: 28 Nov 77 - às 01:00 horas
- 04. DESCRIÇÃO: Corpos luminosos (2)
- 05. COR: Amarela avermelhada
- 06. FORMA: Indefinida
- 07. TAMANHO APARENTE: 0,60m x 0,30m
- 08. MOVIMENTO: Estacionários

- 09. VELOCIDADE: . . .
- 10. ALTITUDE: Baixa
- 11. DISTÂNCIA: 4.000m (estimada)
- 12. OBSERVADOR(ES): Sr ROSIO DE OLIVEIRA
- 13. NOTA: O maior tinha a forma oval.

___ 000 ___

- 01. REG Nº 054
- 02. LOCAL: Município de COLARES/Pa
- 03. DATA/HORA: 28 Nov 77 - às 19:05 horas
- 04. DESCRIÇÃO: Corpos luminosos (2)
- 05. COR: Amarela clara
- 06. FORMA: Indefinidas
- 07. TAMANHO APARENTE: 2 cm
- 08. MOVIMENTO: Trajetória curva, no sentido Noroeste/Sudeste.

- 09. VELOCIDADE: Supersônica
- 10. ALTITUDE: 4.000m (estimada)
- 11. DISTÂNCIA: 4.000m (estimada)
- 12. OBSERVADOR(ES): Equipe do A2/I COMAR
- 13. NOTA: Os dois OVNI's efetuaram uma curva, voltando para o rumo Norte.

CONFIDENCIAL

CONFIDENCIAL

ARX. 184, p. 61/160



01. REG Nº 055
02. LOCAL: Mosqueiro/Pa
03. DATA/HORA: 28 Nov 77 - às 19:30 horas
04. DESCRIÇÃO: Corpos luminosos (vários)
05. COR: Amarela avermelhada
06. FORMA: Indefinida
07. TAMANHO APARENTE: 20 cm (o maior)
08. MOVIMENTO: Variado. O maior, inicialmente estacionário, deslocou-se para NE
09. VELOCIDADE: O maior, ao deslocar-se, o fez com grande velocidade.
10. ALTITUDE: 700m (estimada)
11. DISTÂNCIA: 15.000m (estimada)
12. OBSERVADOR(ES): Sr MIGUEL DA SILVA MOREIRA
13. NOTA: Vide anexo.

— 000 —

01. REG Nº 056
02. LOCAL: Mosqueiro/Pa
03. DATA/HORA: 28 Nov 77 - às 19:15 horas
04. DESCRIÇÃO: Corpo luminoso
05. COR: Amarela avermelhada
06. FORMA: Indefinida
07. TAMANHO APARENTE: . . .
08. MOVIMENTO: Trajetória reta, no sentido Sudoeste/Nordeste.
09. VELOCIDADE: Média (500 Km/h)
10. ALTITUDE: 700m (estimada)
11. DISTÂNCIA: . . .
12. OBSERVADOR(ES): Sr MIGUEL DA SILVA MOREIRA
13. NOTA: Um pequeno avião passava no través de Mosqueiro. O OVNI cruzou em nível mais baixo.

CONFIDENCIAL

CONFIDENCIAL

ARX. 184, p. 62/160



REG Nº 055 - ANEXO

NOTA : O OVNI foi observado pelo relator desde a Vila do Mosqueiro no rumo Baía do Sol/Ponta do Machadinho (Ilha de Colares) à distância aproximada de 15 Km em linha reta. O relator percebeu que compassadamente o CL emitia em sua parte inferior focos de luz azulada. Em dado momento aproximaram-se do OVNI maior dois pequenos corpos luminosos que procediam de direções opostas (não precisou o rumo) que foram como que absorvidos pelo maior. Cerca de três minutos após, desligaram-se daquele, 05 (cinco) pequenos corpos luminosos que tomaram direções opostas entre si. Em seguida o OVNI maior dirigiu ao solo três rápidos e consecutivos focos de luz azul muito intensa (como Flash) e deslocou-se para o rumo Nordeste, com grande velocidade.

CONFIDENCIAL

CONFIDENCIAL

01. REG Nº 057
02. LOCAL: Município de COIARES/Pa
03. DATA/HORA: 28 Nov 77 - às 19:30 horas
04. DESCRIÇÃO: Corpo luminoso
05. COR: Amarela, lampejos azulados
06. FORMA: Indefinida
07. TAMANHO APARENTE: . . .
08. MOVIMENTO: Trajetória reta, no sentido Sudeste/Noroeste
09. VELOCIDADE: Média
10. ALTITUDE: 2.000m (estimada)
11. DISTÂNCIA: 2.000m (estimada)
12. OBSERVADOR(ES): Equipe do A2/I COMAR
13. NOTA: Desapareceram no centro da abóbada celeste.

— 000 —

01. REG Nº 058
02. LOCAL: Baía do Sol - Mosqueiro/Pa
03. DATA/HORA: 28 Nov 77 - às 19:30 horas
04. DESCRIÇÃO: Corpo luminoso
05. COR: Amarela avermelhada, emitindo lampejos azulados.
06. FORMA: Indefinida
07. TAMANHO APARENTE: . . .
08. MOVIMENTO: Inicialmente estacionário. Deslocou-se para Leste.
09. VELOCIDADE: Supersônica
10. ALTITUDE: 300m (estimada)
11. DISTÂNCIA: 300m (estimada), vertical
12. OBSERVADOR(ES): Cap I Aer HOLANDA
13. NOTA: O OVNI emitiu uma série de quatro focos de luz azul. Em seguida deslocou-se para Leste.

CONFIDENCIAL

CONFIDENCIAL

01. REG Nº 059
02. LOCAL: Município de COLARES/Pa
03. DATA/HORA: 02 Dez 77 - às 19:22 horas
04. DESCRIÇÃO: Corpo luminoso
05. COR: Amarela avermelhada
06. FORMA: Indefinida
07. TAMANHO APARENTE: 2 cm
08. MOVIMENTO: Trajetória reta, no sentido Sudoeste/Nordeste.
09. VELOCIDADE: Grande (acima 800 Km/h)
10. ALTITUDE: 3.000m (estimada)
11. DISTÂNCIA: 15.000m (estimada)
12. OBSERVADOR(ES): Equipe do A2/I COMAR
13. NOTA: Visível até a linha do horizonte. Duração da passagem:
2 minutos.

— 000 —

01. REG Nº 060
02. LOCAL: Município de COLARES/Pa
03. DATA/HORA: 04 Dez 77 - às 19:05 horas
04. DESCRIÇÃO: Corpo luminoso
05. COR: Branca azulada
06. FORMA: Indefinida
07. TAMANHO APARENTE: . . .
08. MOVIMENTO: Sentido Sudoeste/Nordeste. Mudanças bruscas de direção.
09. VELOCIDADE: Grande (acima de 800 Km/h)
10. ALTITUDE: 12.000m (estimada)
11. DISTÂNCIA: 12.000m (estimada), na vertical.
12. OBSERVADOR(ES): Equipe do A2/I COMAR
13. NOTA: Ao atingir o Centro da abóbada bruscamente para a esquerda, ao atingir 2/3 efetuou manobra idêntica no sentido inverso, voltando ao rumo original (proa NE).

CONFIDENCIAL

CONFIDENCIAL



01. REG Nº 061
02. LOCAL: Baía do Sol - Mosqueiro/Pa
03. DATA/HORA: 07 Dez 77 - às 22:40 horas
04. DESCRIÇÃO: Corpo luminoso
05. COR: Azul, brilho intenso
06. FORMA: Indefinida
07. TAMANHO APARENTE: . . .
08. MOVIMENTO: Trajetória reta, sobre a Ilha de Colares (rumo Noro-este)
09. VELOCIDADE: . . .
10. ALTITUDE: 60m (estimada), sobre as árvores.
11. DISTÂNCIA: 3.000m (estimada)
12. OBSERVADOR(ES): Cap I Aer HOLIANDA e os Civis UBIRATAN PINON FRIAS e MILTON MENDONÇA
13. NOTA: O brilho muito intenso prejudicou melhor observação.

— 000 —

01. REG Nº 062
02. LOCAL: Baía do Sol - Mosqueiro/Pa
03. DATA/HORA: 09 Dez 77 - às 23:50 horas
04. DESCRIÇÃO: Corpo luminoso
05. COR: Amarela avermelhada
06. FORMA: Indefinida
07. TAMANHO APARENTE: 5 cm
08. MOVIMENTO: Trajetória ligeiramente curva à direita. Sudoeste/Leste
09. VELOCIDADE: Média (acima de 300 Km/h)
10. ALTITUDE: 2.000m (estimada)
11. DISTÂNCIA: 8.000m (estimada média); 3.000m quando mais próximo.
12. OBSERVADOR(ES): 1S Q AT MT FLAVIO e Civil UBIRATAN PINON FRIAS.
13. NOTA: O OVNI movimentava-se como se animado por impulsos; acentu ou sua trajetória curva para a direita aprofundando Sudeste. Sua intensidade luminosa era muito variável. Não se ouviu ruído. A mudança de rota deu-se após a tentativa de maior aproximação dos observadores (interceptação).
14. ANEXO: Cópia de uma fotografia.

CONFIDENCIAL

ANEXO DO REG Nº 062

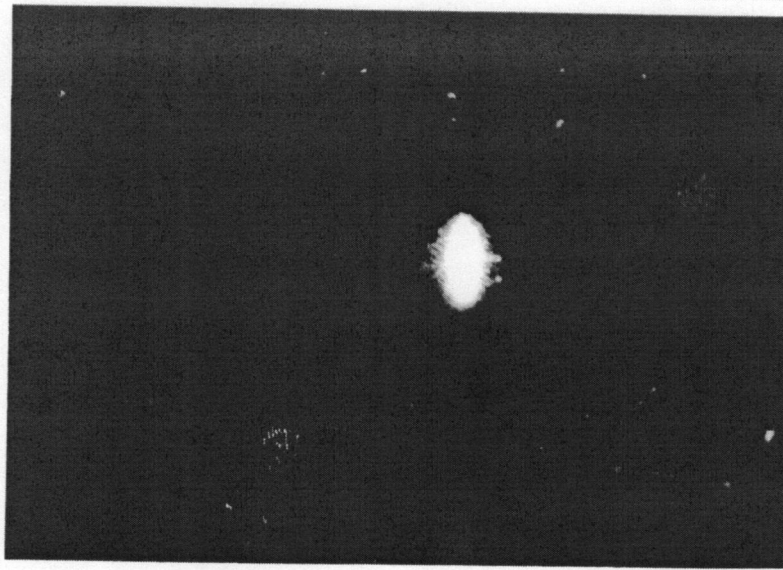

1-0-77/88 - BAIA DO SOL - DATA/HORA 09 Dez 77, às 23:50P
Alt- 2.000m Dst-3.000m Obt- 6.3 1/30 seg.

EQUIPAMENTO-

YASCHICA TLS ELETRO 35
Lente 400mm 1:6.3

CONFIDENCIAL



01. REG Nº 063
02. LOCAL: Rio Guajará - Município de Ananindeua/Pa
03. DATA/HORA: 09 Dez 77 - às 23:50 horas
04. DESCRIÇÃO: Corpo luminoso
05. COR: Amarela avermelhada
06. FORMA: Indefinida
07. TAMANHO APARENTE: 15 cm
08. MOVIMENTO: Trajetória reta Norte/Sul, acompanhando a calha do rio.
09. VELOCIDADE: Média (acima de 300 Km/h)
10. ALTITUDE: 50m (estimada)
11. DISTÂNCIA: 300m (estimada)
12. OBSERVADOR(ES): Equipe do A2/I COLAR
13. NOTA: Passagem muito rápida. Para alguns elementos da Equipe o CL pareceu um balão (forma)

— 000 —

01. REG Nº 064
02. LOCAL: Baía do Sol - Mosqueiro/Pa
03. DATA/HORA: 10 Dez 77 - às 00:45 horas
04. DESCRIÇÃO: Corpo luminoso
05. COR: Amarela avermelhada, lançando focos azulados para o solo.
06. FORMA: Indefinida
07. TAMANHO APARENTE: 10cm
08. MOVIMENTO: Trajetória reta, no sentido Noroeste/Sudeste
09. VELOCIDADE: Baixa (- 200Km/h)
10. ALTITUDE: 2.000m (estimada)
11. DISTÂNCIA: 5.000m (estimada)
12. OBSERVADOR(ES): 1S Q AT MT FLÁVIO e os Civis UBERATAN PINON
FRIAS, Sra F.M. FREITAS COSTA e Srta CELIA
MONTENEGRO.
13. NOTA: O OVNI dirigiu para o solo (Ilha de Colares), em intervalos regulares, focos de luz azulada de brilho muito intenso. Não se observou qualquer ruído.
14. ANEXO: Cópia de uma fotografia

CONFIDENCIAL

CONFIDENCIAL

68

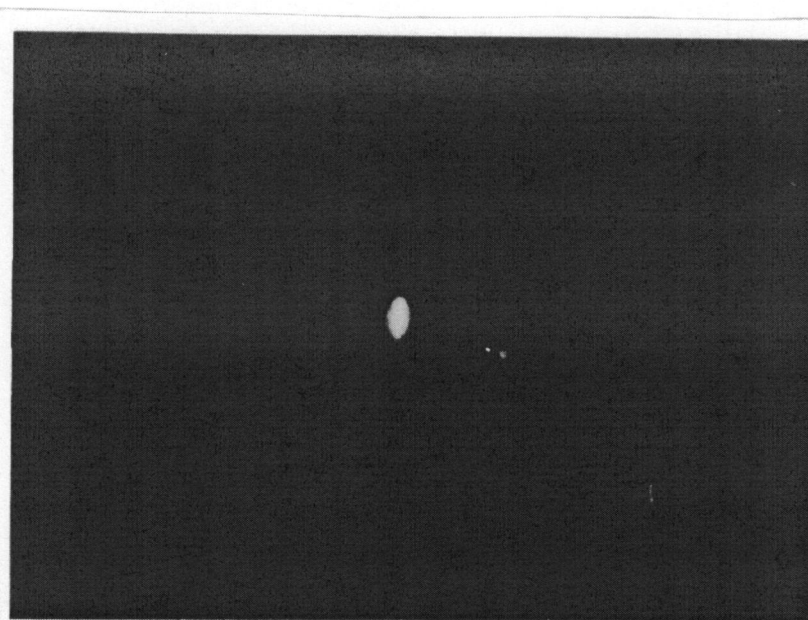

1-O-77/89 - RIO GUAJARÁ PA- DATA/HORA 09 Dez 77, às 23:50P

Alt- 50m Dst-300m Obt- 5.6 1/60seg.

EQUIPAMENTO-

MINOLTA SRT 101

Lente ROKKOR ZOOM 100/200mm 1:5.6

CONFIDENCIAL